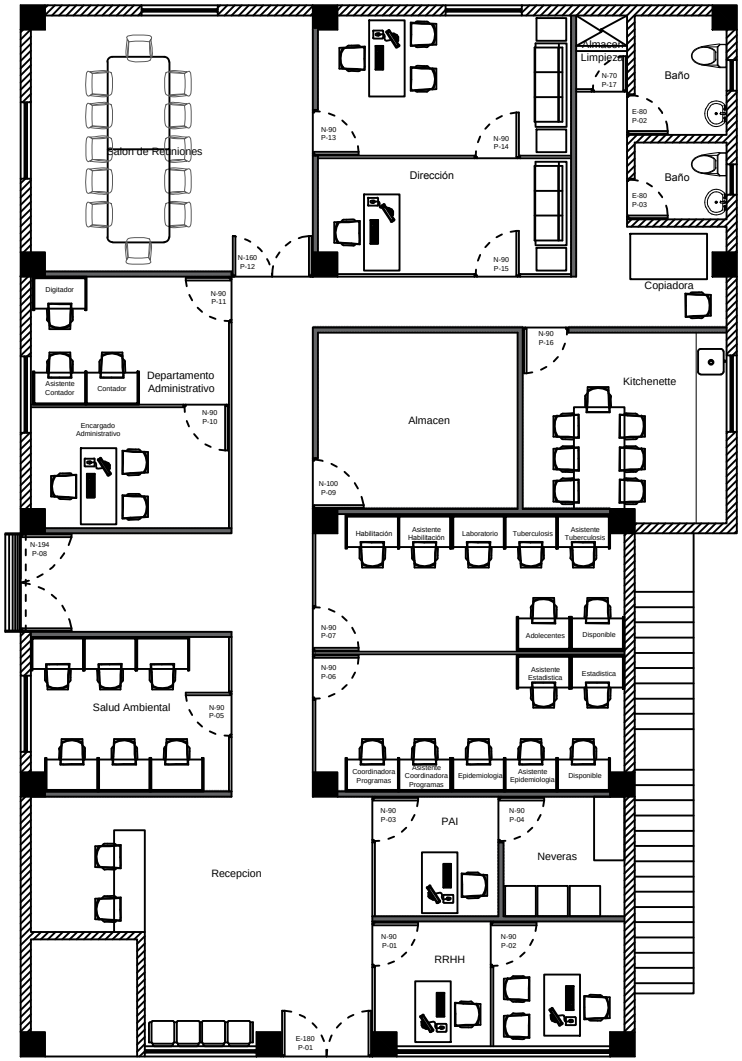

PLANTA ARQUITECTONICA
PROPUESTA

MINISTERIO DE SALUD PUBLICA
MSP
MINISTERIO DE SALUD PUBLICA
DEPARTAMENTO DE INFRAESTRUCTURA

PROYECTO :	READECUACION DPS HERMANAS MIRABAL		
CONTENIDO :			
DISEÑO ARQUITECTONICO	ARQ. RICARL OSIAL MOYA	DIBUJO AUTO CAD	ARQ. RICARL OSIAL MOYA
DISEÑO SANITARIO			
DISEÑO ESTRUCTURAL		FECHA : 3/8	
DISEÑO ELECTRICO			NO.
REVISADO POR	ING. JUAN DE BERMUDEZ	FECHA: 2017	

DRA. ALTAGRACIA GUZMAN MARCHENA
MINISTRO DE SALUD

ARQ. RUBEN PACHECO
DIRECTOR DE INFRAESTRUCTURA