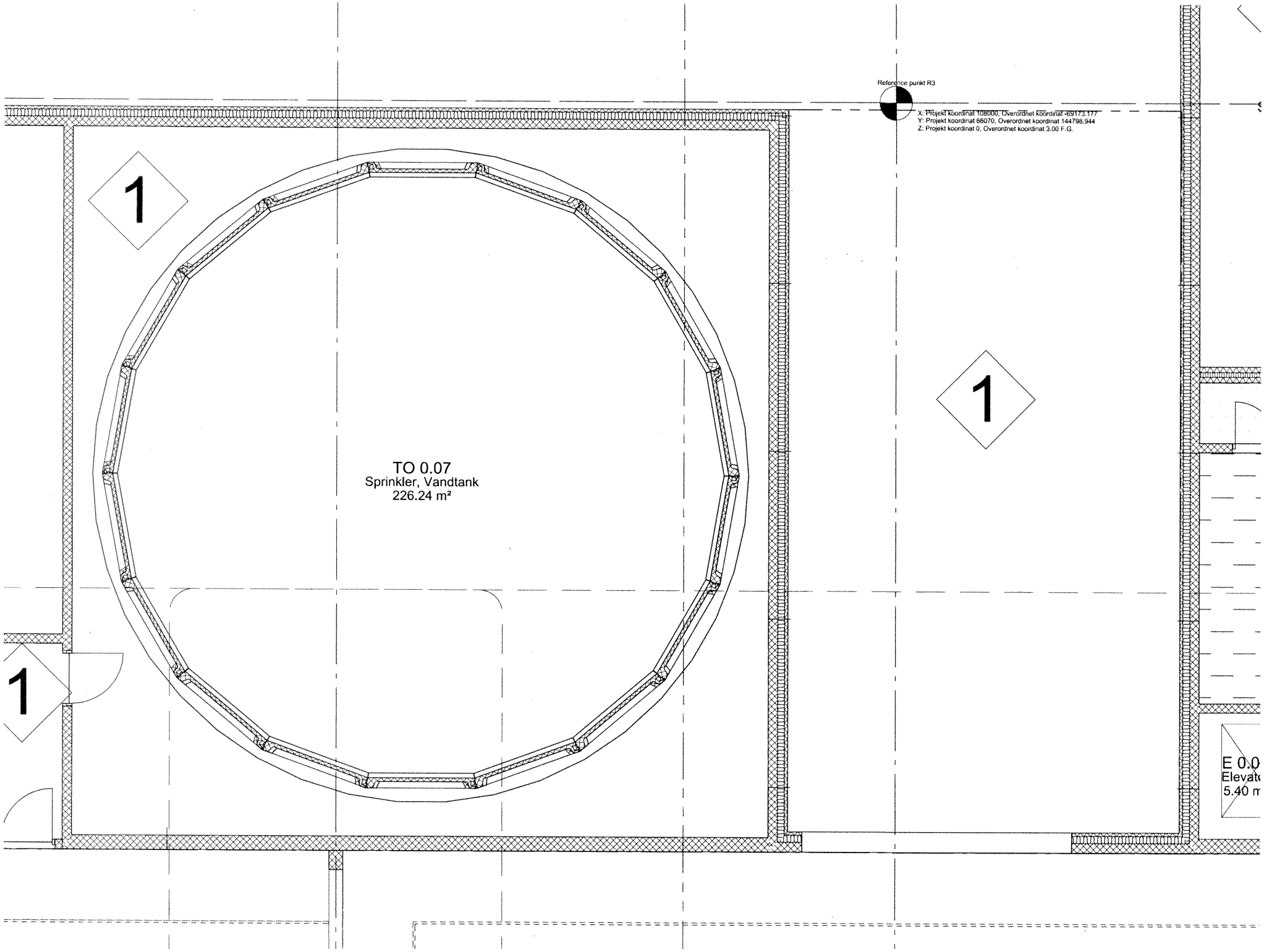
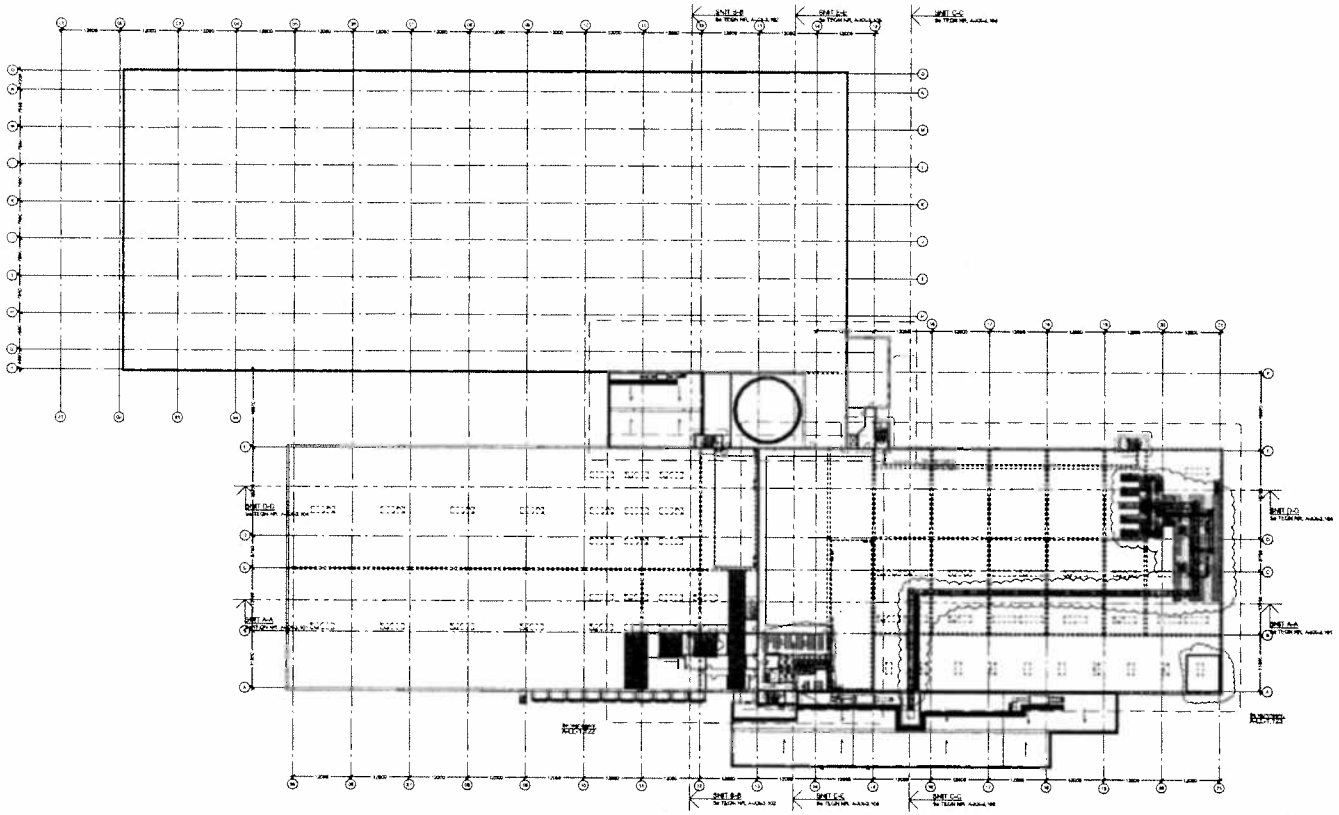
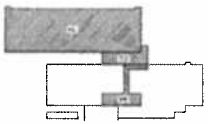

Reference punkt R3
X: Projekt koordinat 108000, Overordnet koordinat -69173.177
Y: Projekt koordinat 66070, Overordnet koordinat 144796.944
Z: Projekt koordinat 0, Overordnet koordinat 3.00 F.G.
1
1
1
TO 0.07
Sprinkler, Vandtank
226.24 m²
E 0.0
Elevat
5.40 m



A-XX-1.120 G

Rev.	Dato	Rev. af	Ændring	Godkendt
C	2010.11.26	TH	For nabomure se TEGN.NR A-TO-1.121 A-PP-1.123 og A-LL-1.123	MV
D	2010.12.03	TH	For nabomure se TEGN.NR A-TO-1.121 A-PP-1.122 og A-LL-1.123	MV
E	2010.12.21	TH	For nabomure se TEGN.NR A-TO-1.121 A-PP-1.122 og A-LL-1.123	MV
F	2011.03.24	TH	Nyindretning af PF	MV
G	2011.06.19	TH	Nyindretning af undervisning, bedøgnet ovenlys mb af mødestue og grønrum	MV



FN-BYEN CAMPUS II

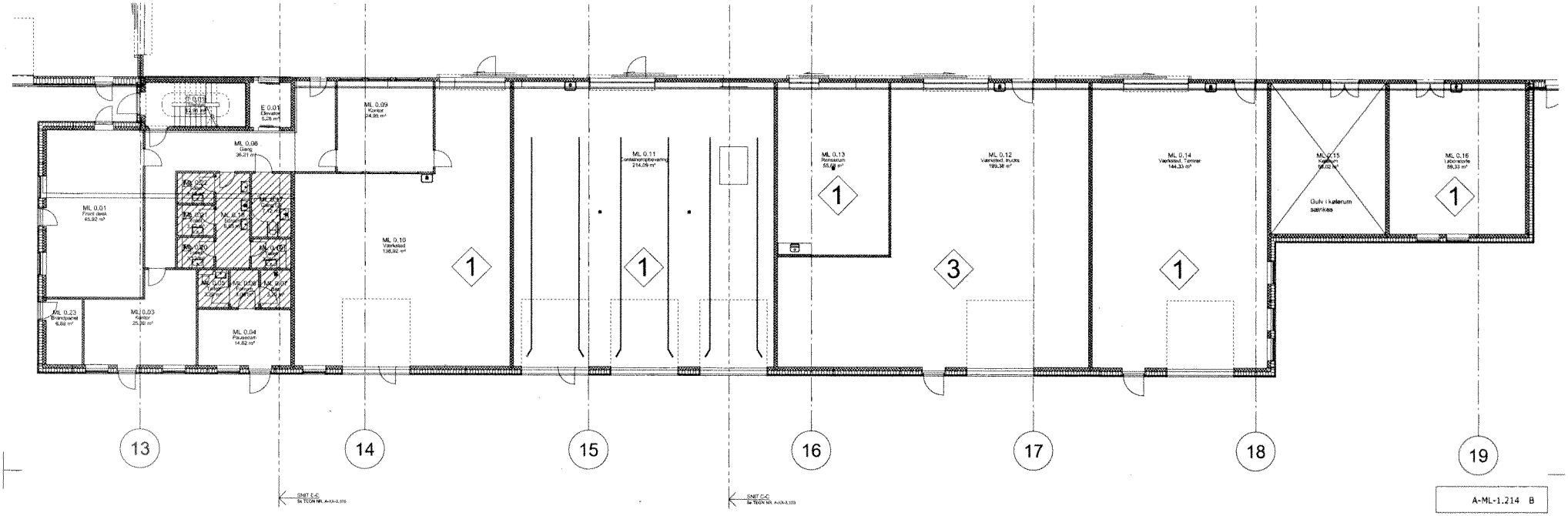
Bygherre:	Udviklingsselskabet By & Havn I/S, Havnens Teltdække 7, Prøvestien 2063, 1013 København K		
Byggeområde:	Kalkbrænding 2 X, 2150 Kalkbrænding Ø	Mats nr.: XX	
Arkitekter:			
A Arkitekt:	Cristo Architecture A/S	Bredgade 35 3, 8000 Odense C	Telefon: 6611 9011 E-mail: cristo@cristoarkitekter.dk
C Ingeniør:	Moe & Brandegaard A/S	Tornbygade 7, 2610 Rødovre	Telefon: 4457 8000 E-mail: info@moe.dk

Tegnestueadresse
E. Pihl & Søn A.S.
Hybenvang 116
3600 Egå i Jylland

Telefon: 4627 7300
Telefax: 4627 7100
E-mail: pihl@pihl-as.dk

Emne: Oversigtsplan 1. sal

Tegn:	TH	Sag nr.:	10.806.01	Tegn. nr.:	Revision:
Kontrol:	MV	Målf.:	1:800	A-XX-1.120	G
Godk:	MV	Dato:	2010.10.26		



SNIT E-E
Se TEGN NR. A-XX-3.XXX

SNIT C-C
Se TEGN NR. A-XX-3.XXX

A-ML-1.214 B

Rev.:	Dato:	Rev af:	Emne:	Godkendt:
A	2011.06.28	TN	Overflade i ML 0.12 ændret til syrefast gulv.	MV
B	2011.08.22	TN	Signatur, tekst rendret.	MV

Parketgulv
14 mm Lamelparket
22 mm gulvspånplade

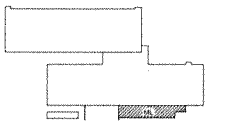
Linoleumsgulv
2,5 mm linoleum
22 mm gulvspånplade

Kørevejsgulv
Gulvbånket finer
Almindspålæg med fald mod afløb

Dørmåtte i vindfang
Nedfældes. Planfliugte med øvrig belægning

1
Betongulv
Stavbundet betongulv, terrazzo

3
Betongulv
Syrefast overflade



FN-BYEN CAMPUS II

Bygherre:	Udviklingsselskabet By & Havn I/S, Nordre Toldbod 7, Postboks 2063, 1013 København K
Byggeplads:	Kattegatvej 2 X, 2100 København Ø — Mat.nr. XX
Rådgivere:	
■ Arkitekt:	Creo Arkitekter A/S — Buchwaldsgade 38 2, 5000 Odense C — Telefon: 6611 5411 — E-mail: creo@creoarkitekter.dk
□ Ingeniør:	Moe & Brandgaard A/S — Tærningvej 7, 2610 Rødovre — Telefon: 4457 8000 — E-mail: info@moe.dk

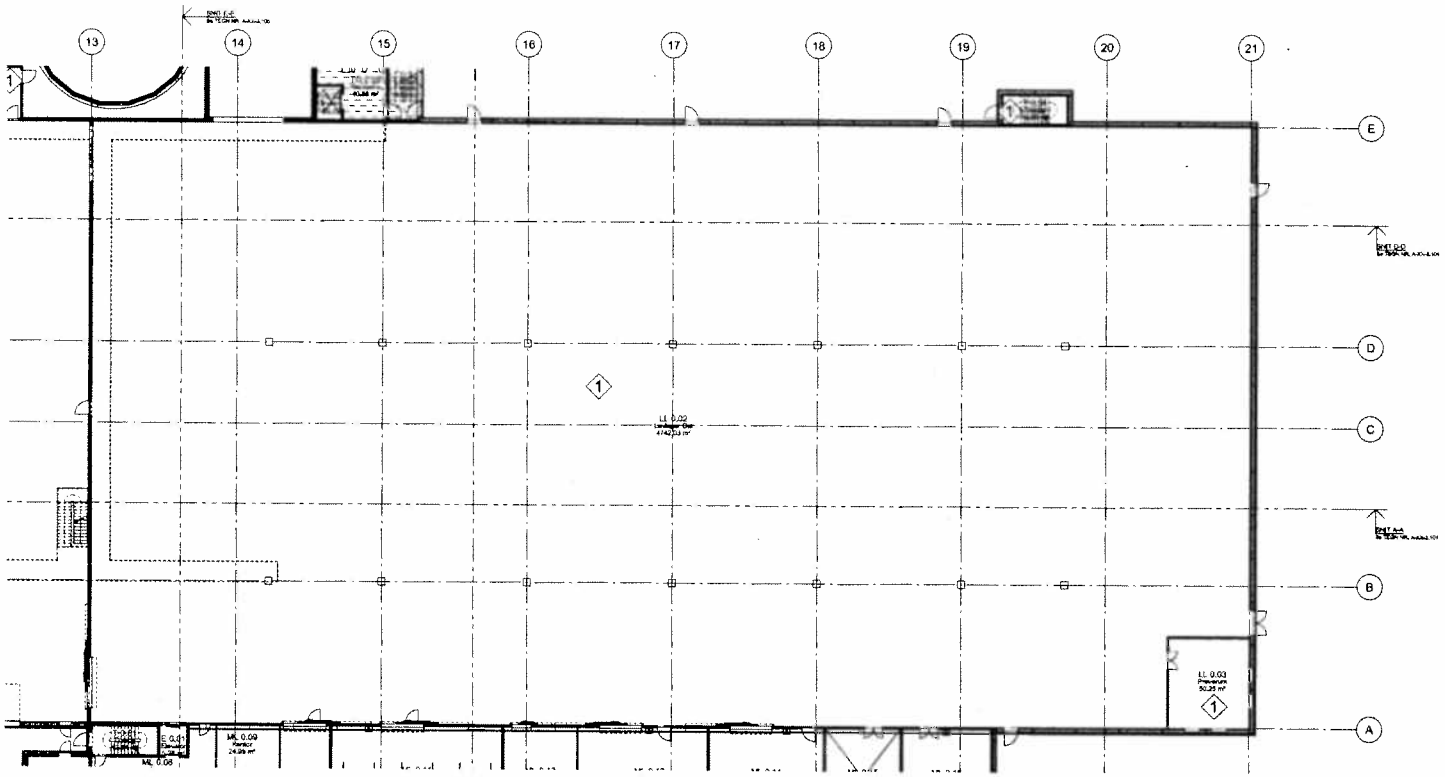
pihl

Totalrådgiver:
E. PIHL & SØN A.S.
Nyborgvej 118
2800 Kgs. Lyngby
Telefon: 4527 7200
Telefax: 4527 7100
E-mail: pihl@pihl.as.dk

Emne:
Delplan stueetage ML - Gulvplan

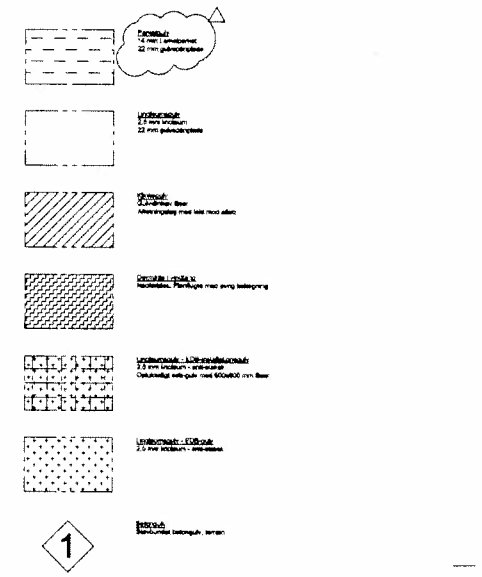
Tegn.	TN/BMM	Sag nr.	10.805.01	Tegn. nr.	Revision
Kontrol	MV	Mål	1:100	A-ML-1.214	B
Godk.	MV	Dato:	2010.10.28		

DELPLAN - STUEPLAN ML (Mindre Lavlager)
1:100



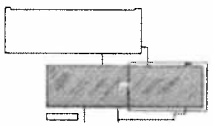
DELPLAN - STUEPLAN LL (Lavlager)

1:200



A-LL-1.213 A

Rev.	Dato	Rev af.	Ændring	Godkendt
A	2011.04.22	TN	Signatur tekst ændret.	MV



FN-BYEN CAMPUS II

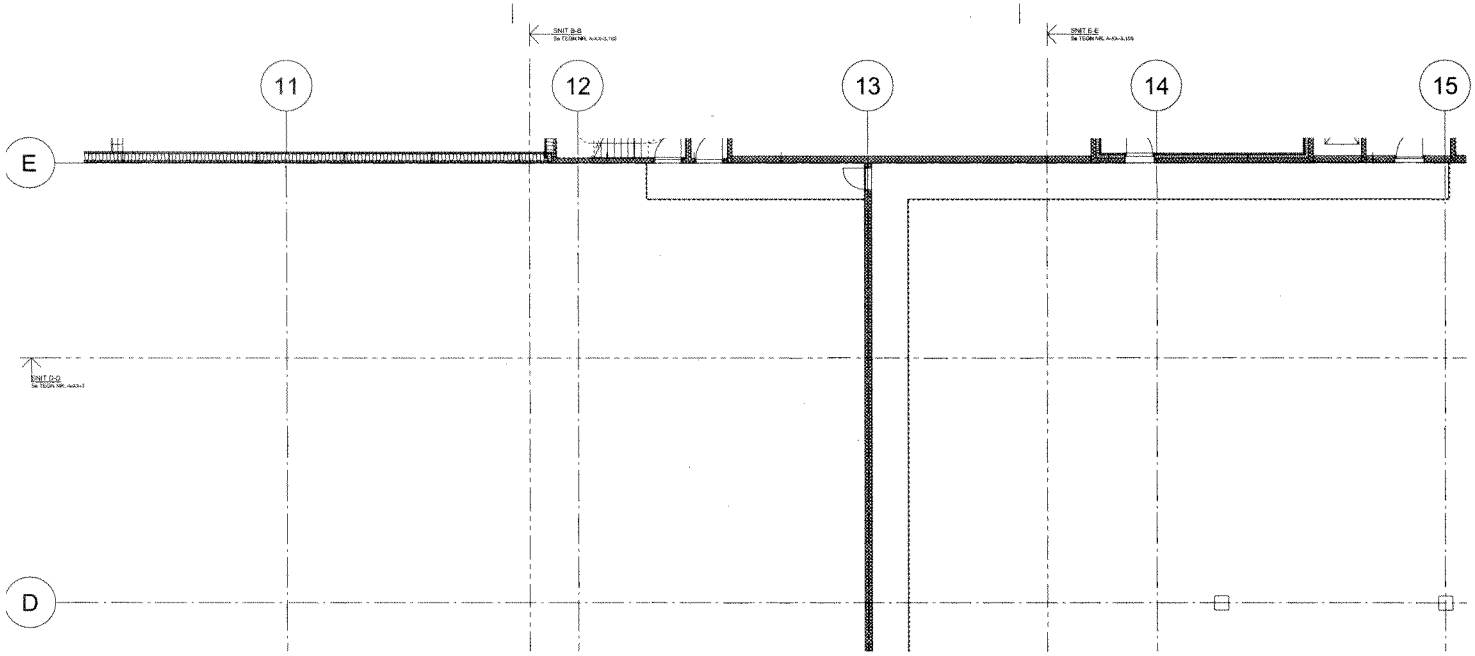
Byggeri	Undervisningsbygning mellem Øster Voldgade 10 og Nørre Voldgade 7, Postboks 2083, 1013 København K
Bygherre	Kalkbrænderiløbet 2 A, 2100 København Ø
Arkitekt	Cresc Arkitekter A/S, Bredgade 36 2, 1260 København K
Ingeniør	Moe & Brandgaard A/S, Tårnvej 7, 2610 Rødovre

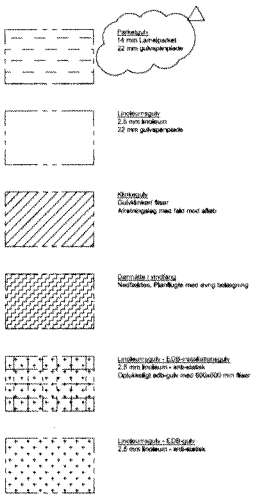
Pihl

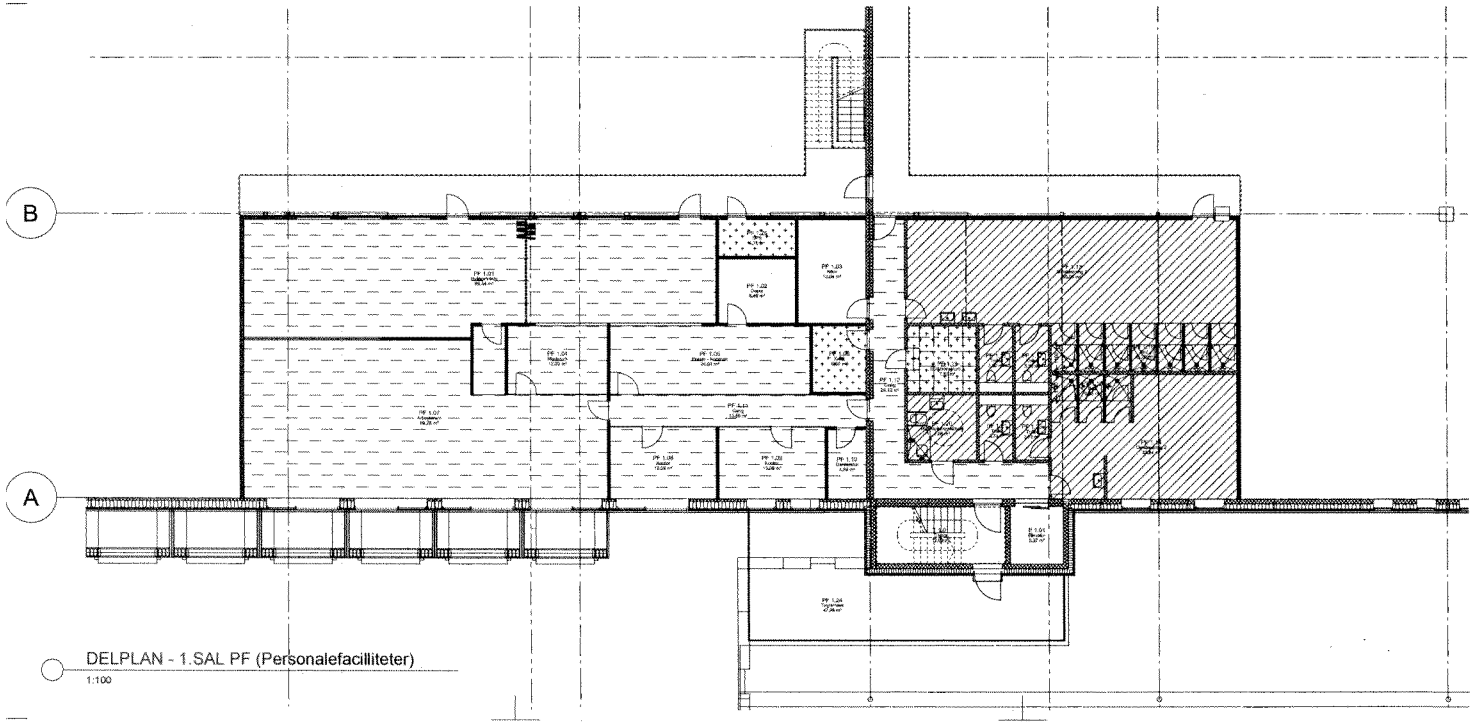
E. Pihl & Søn A/S
Nyborgvej 116
5800 Nyborg

Emne: Delplan stueetage LL Øst - Gulvplan

Tegn: TN/BMM	Sag nr: 10.805.01	Tegn. nr: A-LL-1.213	Revision: A
Kontrol: MV	Målt: 1:200		
Godk: MV	Dato: 2010.10.26		



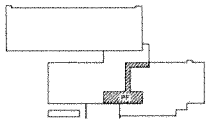




DELPLAN - 1.SAL PF (Personalefacilliteter)
1:100

A-PF-1.222 C

Rev:	Dato:	Rev af	Emne:	Godkendt:
A	2011.05.27	TN	Bade- omklædning- og toiletrum ændret.	MV
B	2011.06.08	TN	Precisering ESB- og EDB-installationsgulv. Rettet fejlkoner til GA.	MV
C	2011.08.22	TN	Signatur teksr ændret.	MV



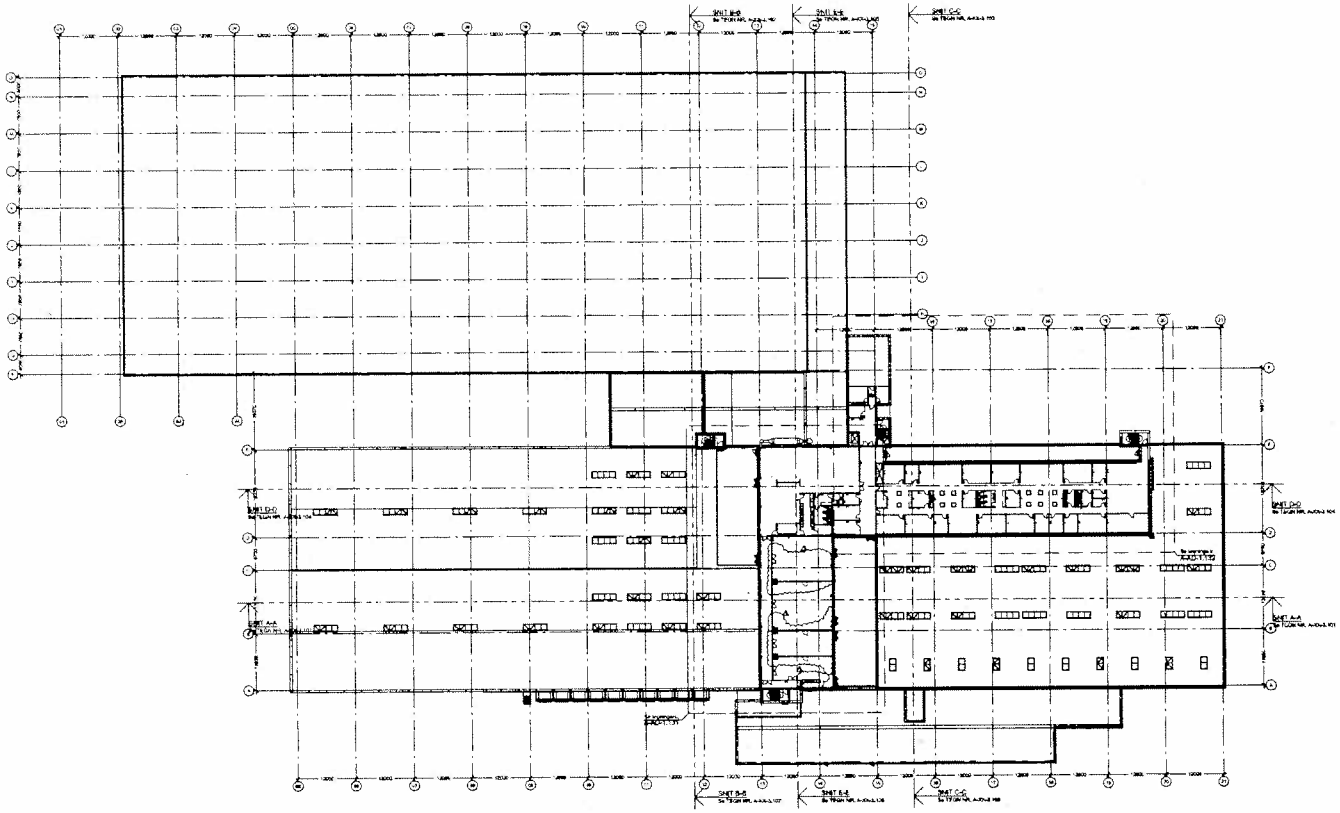
FN-BYEN CAMPUS II

Bygherre:	Udviklingsselskabet By & Havn I/S. Nordre Toldbod 7. Postboks 2083. 1013 København K
Byggeplads:	Kalkegavevej 2 K, 2100 København Ø
Rådgivere:	
■ Arkitekt:	Creo Arkitekter A/S — Buchwaldsgade 38.2, 5000 Odense C — Telefon: 6611 5911 — E-mail: creo@creoarkitekter.dk
□ Ingeniør:	Moe & Brødsgaard A/S — Tærringvej 7, 2610 Rødovre — Telefon: 4457 5000 — E-mail: info@moe.dk

Totalentreprenør:
E. PIHL & SØN A.S.
Nyborgvej 116
2800 Kgs. Lyngby
Telefon: +4527 7200
Telefax: +4527 7100
E-mail: pihl@pihl.as.dk

Emne:
Delplan 1. sal PF - Gulvplan

Tegn:	TN/BNM	Sag nr:	10.505.01	Tegn. nr:	Revision:
Kontrol:	MV	Mål:	1:100	A-PF-1.222	C
Godk:	MV	Dato:	2010.10.26		

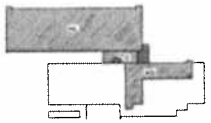


OVERSIGTSPLAN - 2.SAL

1:500

A-XX-1.130 F

Rev	Dato	Rev af	Emne	Godkendt
B	2010.11.29	TN	Fornummerering fra TEGN NR A-AD-1.131 og A-AD-1.132	MV
C	2010.12.03	TN	Fornummerering fra TEGN NR A-AD-1.131 og A-AD-1.132	MV
D	2010.12.21	TN	Fornummerering fra TEGN NR A-AD-1.131 og A-AD-1.132	MV
E	2011.05.25	TN	Fornummerering fra TEGN NR A-AD-1.131 og A-AD-1.132	MV
F	2011.08.01	TN	Fornummerering fra TEGN NR A-AD-1.131	MV



FN-BYEN CAMPUS II

Bygherre:	Udviklingsselskabet By & Havn P/S, Nordre Toldbod 7, Postboks 2063, 1013 København K
Byggeplads:	Kalkbrænding 2 K, 2100 København Ø — Mskr nr: XX
Rådgivere:	
B: Arkitekt	Creo Arkitekter A/S — Bulowsvej/gade 38 3, 2000 Cbenhvn C — Telefon: 8811 5011 — E-mail: creo@creoarkitekter.dk
D: Ingeniør	Moe & Brødsgaard A/S — Tømrergade 7, 2610 Rødovre — Telefon: 4487 8000 — E-mail: mbb@moe.dk

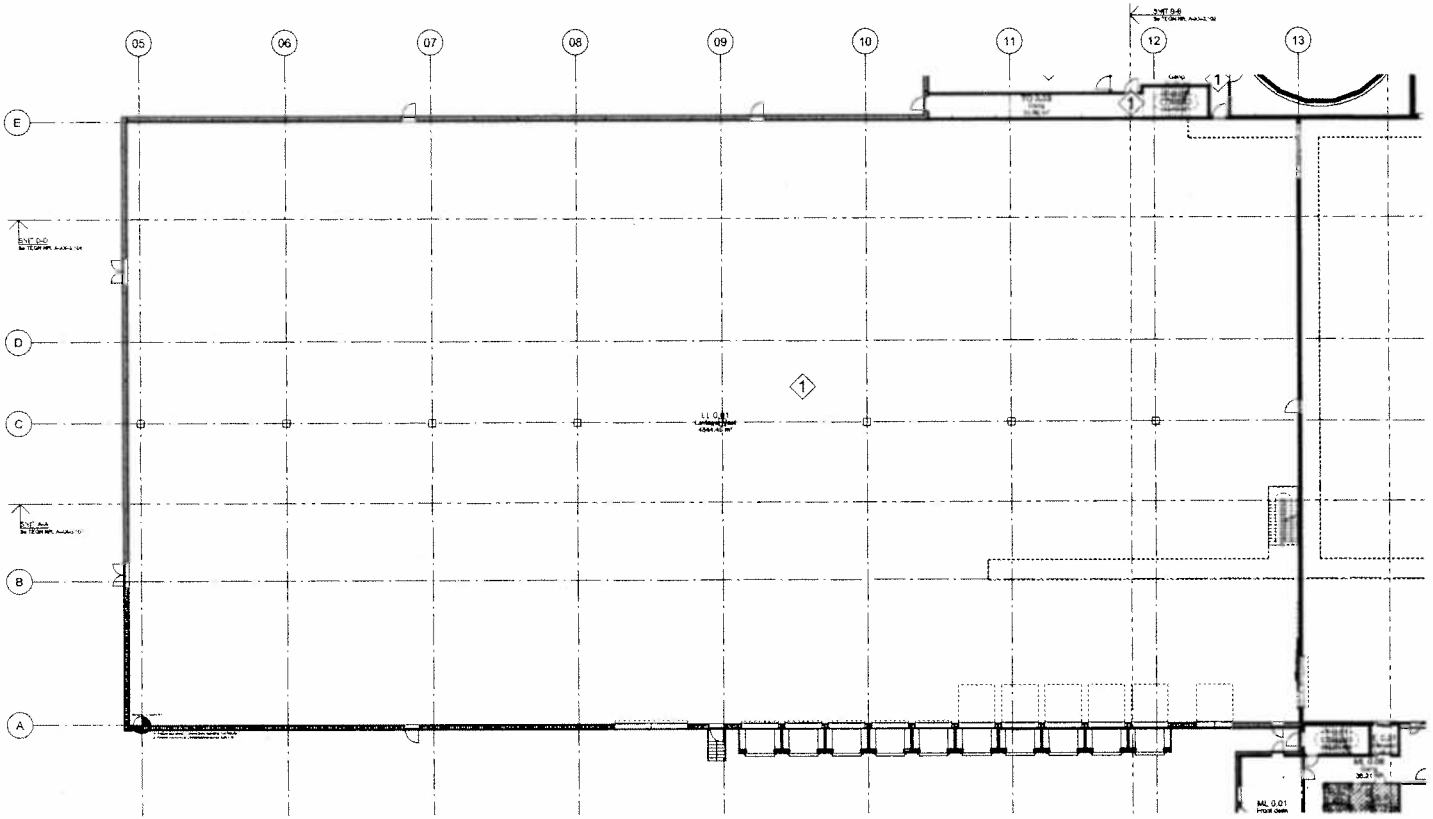
pihl

Tilsidesiddende:
E. Pihl & Søn A.S.
Industrivej 118
2860 Søborg

Telefon: 4627 7300
Telefax: 4627 7100
E-mail: pihl@pihl.as.dk

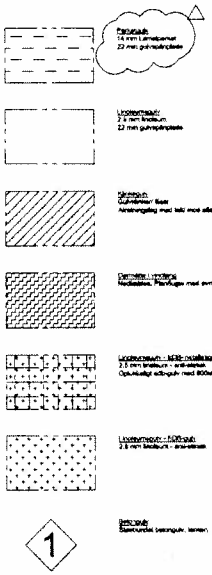
Emne: Oversigtsplan 2. sal

Tegn:	TN	Sag nr:	10.505.01	Tegn. nr:	Revision:
Kontrol:	MV	M/B:	1:500	A-XX-1.130	F
Godk:	MV	Dato:	2010.10.28		



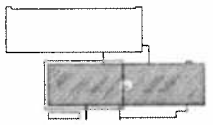
DELPLAN - STUEPLAN LL(Lavlager)

1:200



A-LL-1.212 A

Rev.	Dato	Rev. af	Ændring	Godkendt
A	2021.06.22	TH	Signatur tekst slettet	MN



FN-BYEN CAMPUS II

Byggeri	Uddannelsesinstitut By & Havn I/S, Nordre Toldbod 7, Postboks 2063, 1013 København K
Byggeplads	Kalkbrænderiløbskaj 2 A, 2100 København Ø
Rådgivere	
Arkitekt	Cree Arkitekter A/S, Bustrupvej 38 A, 8000 Odense C, Telefon 6611 6611, E-mail cree@creearkitekter.dk
Ingeniør	Moe & Brandstrup A/S, Tuborgvej 7, 2900 Hellerup, Telefon 4467 8080, E-mail info@moe.dk

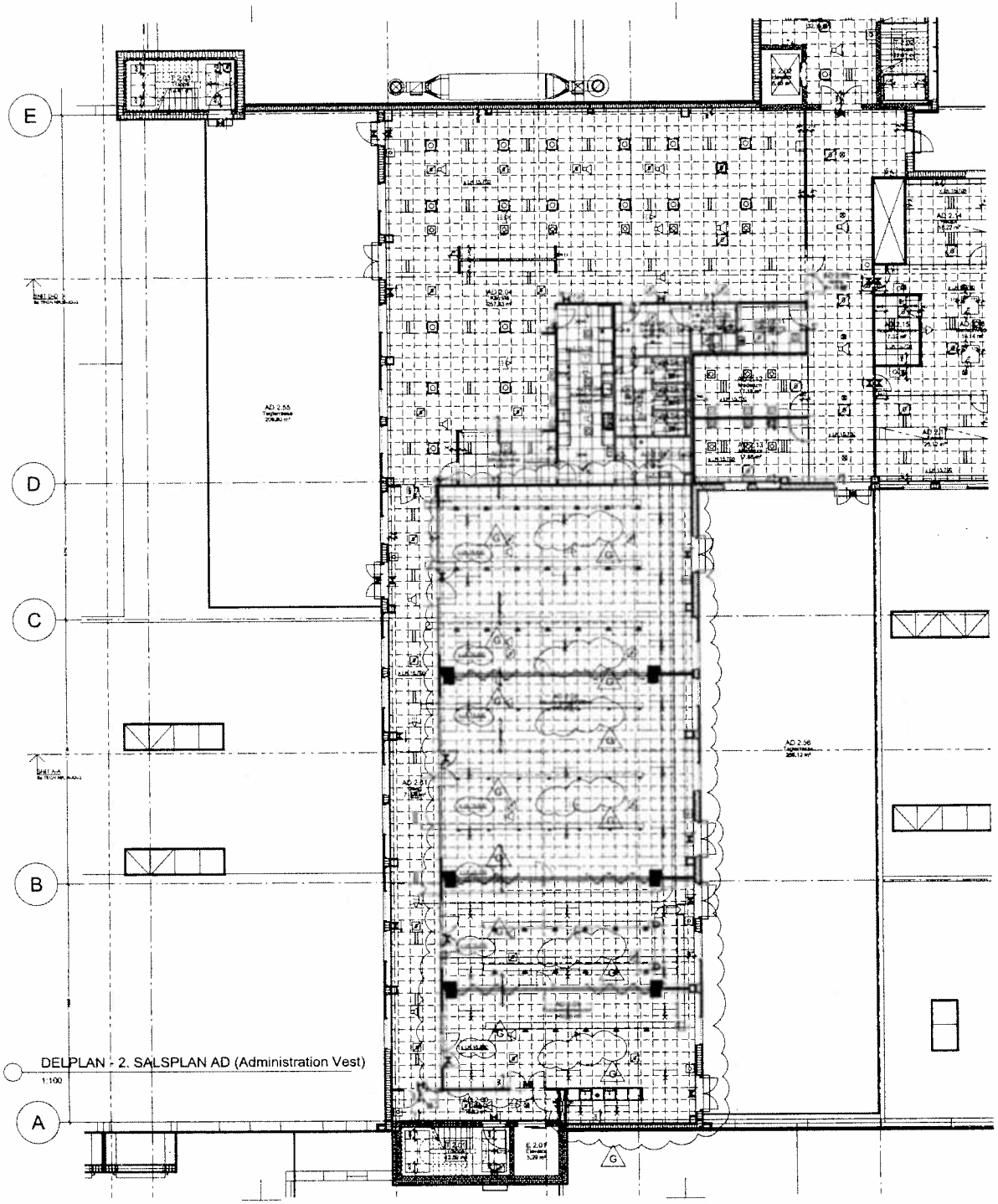
pihl

Totalrådgiver under:
K. PIHL & SØN A/S
Nyborgvej 116
5800 Nyborg

Telefon 4627 7300
Telefax 4627 7100
E-mail pihl@pihl-as.dk

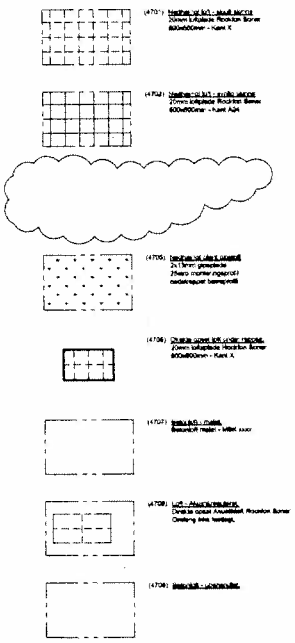
Emne: Delplan stueetage LL - Gulvplan

Tegn.	TH/BMM	Sag nr.	19.806.01	Tegn. nr.	Revision
Kontrol.	MN	Målf.	1:200	A-LL-1.212	A
Godk.	MN	Dato	2021.10.26		



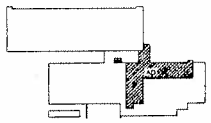
DELPLAN - 2. SALSPLAN AD (Administration Vest)

1:100



A-AD-1.331 G

Rev	Dato	Rev af	Bemærkninger	Godkendt
C	2011.07.06	TN	Plandel Ø og V-vest.	MV
D	2011.08.16	TN	Nyt navn AD 2.73 plandel, AD 2.04 cykelområde opgd. Nyt lng. underlæg for EL+VVS	MV
E	2011.09.01	TN	Ny inddeling mell AD 2.01/2.02. Bruse ved sydenden AD 3.01	MV
F	2011.09.16	TN	Lettelser pattern. Rev. lys og placering fra. lng.	MV
G	2011.09.30	TN	Lett i AD 2.01 og 2.02 samt et plant nedhæng lett med akustik stemme.	MV



FN-BYEN CAMPUS II

Byggeri	Uddannelsesinstitution By & Havn 99, Nordre Toldbod 7, Postbox 2063, 1013 København K
Byggeplads	Kalkbrænderihavnsgade 2 X, 2100 København Ø — Matr.nr. XX
Rådgivere	
Arkitekt	Dines Arkitekter A/S — Bautavej 2, 2000 Frederiksberg C — Telefon: 3811 5811 — E-mail: mail@dinesarkitekter.dk
Ingeniør	Moe & Brodersgaard A/S — Tuborgvej 7, 2900 Hellerup — Telefon: 4467 8000 — E-mail: info@moe.dk

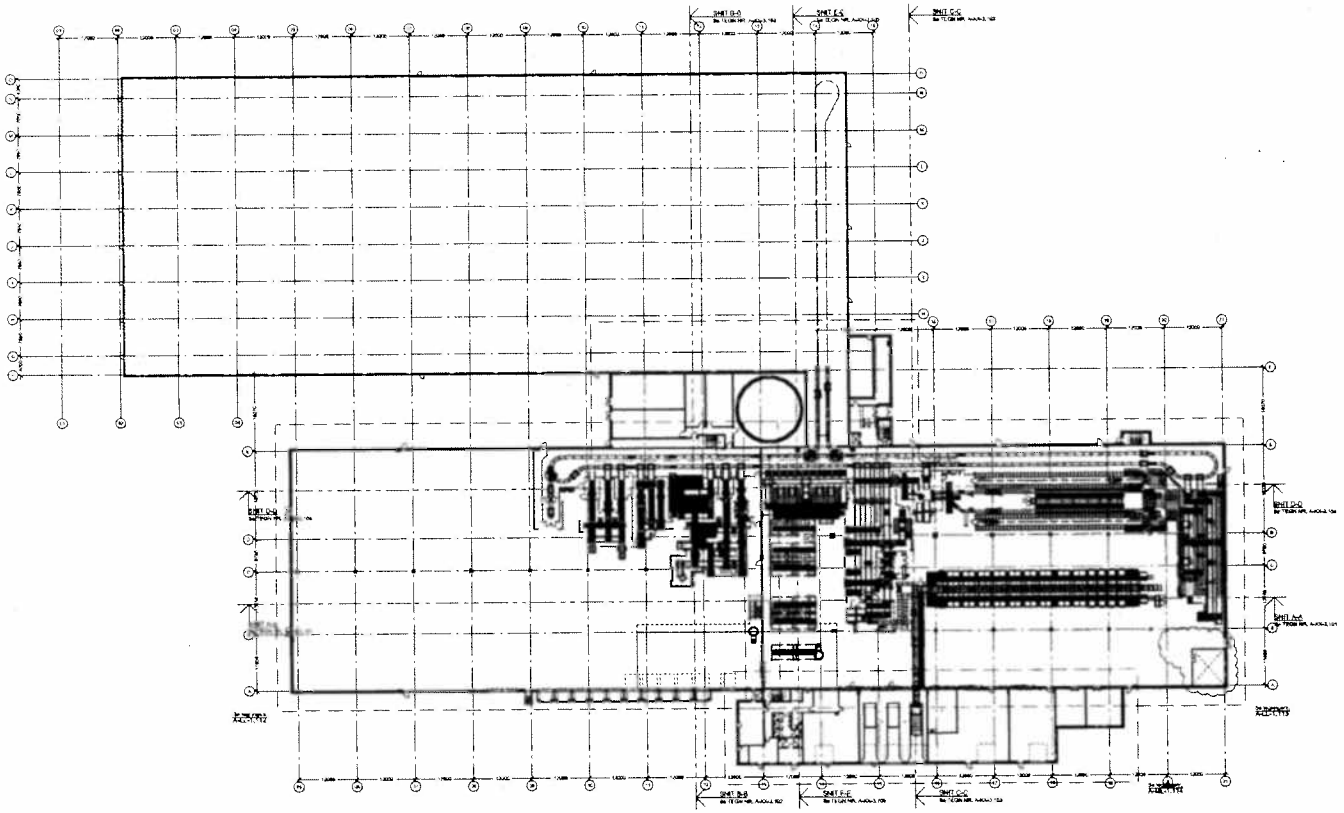
pihl

Totalentreprenør
E. Pihl & Søn A/S
Vejlevej 118
2800 Kgs. Lyngby

Telefon: 4527 7300
Telefax: 4527 7100
E-mail: pihl@pihl.dk

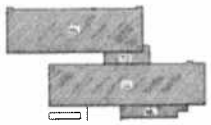
Delplan 2. sal AD Vest - Loftplan

Tegn.	TN	Sag nr.	10 806 01	Tegn. nr.	Revision
Kontrol.	MV	Målf.	1:100	A-AD-1.331	G
Godk.	MV	Dato	2010.10.28		



A-XX-1.110 H

Rev.	Dato	Rev. af	Ændring	Godkendt
D	2010.12.03	TN	Se TEGN NR A-TO-1.111, A-LL-1.112, A-LL-1.113 og A-ML-1.114	MV
E	2010.12.21	TN	Se TEGN NR A-TO-1.111 A-LL-1.112, A-LL-1.113 og A-ML-1.114	MV
F	2011.03.24	TN	Not positive	MV
G	2011.04.08	TN	Positiver ændret	MV
H	2011.06.19	TN	Premium ændret	MV



FN-BYEN CAMPUS II

Bygherre:	Udviklingsselskabet By & Havn I/S, Nordre Toldbod 7, Postboks 2083, 1017 København K		
Byggeplads:	Kalkbrænderiløbskaj 2 X, 2100 København Ø	Mrk nr. XX	
Rådgivere:			
⊞ Arkitekt:	Cino Arkitekter A/S	Bautavej 2, 2. sal, 2000 Frederiksberg	Telefon: 3811 3811
◯ Ingeniør:	Moe & Brødsgaard A/S	Tuborgvej 7, 2610 Rødovre	Telefon: 4487 8000

pihl

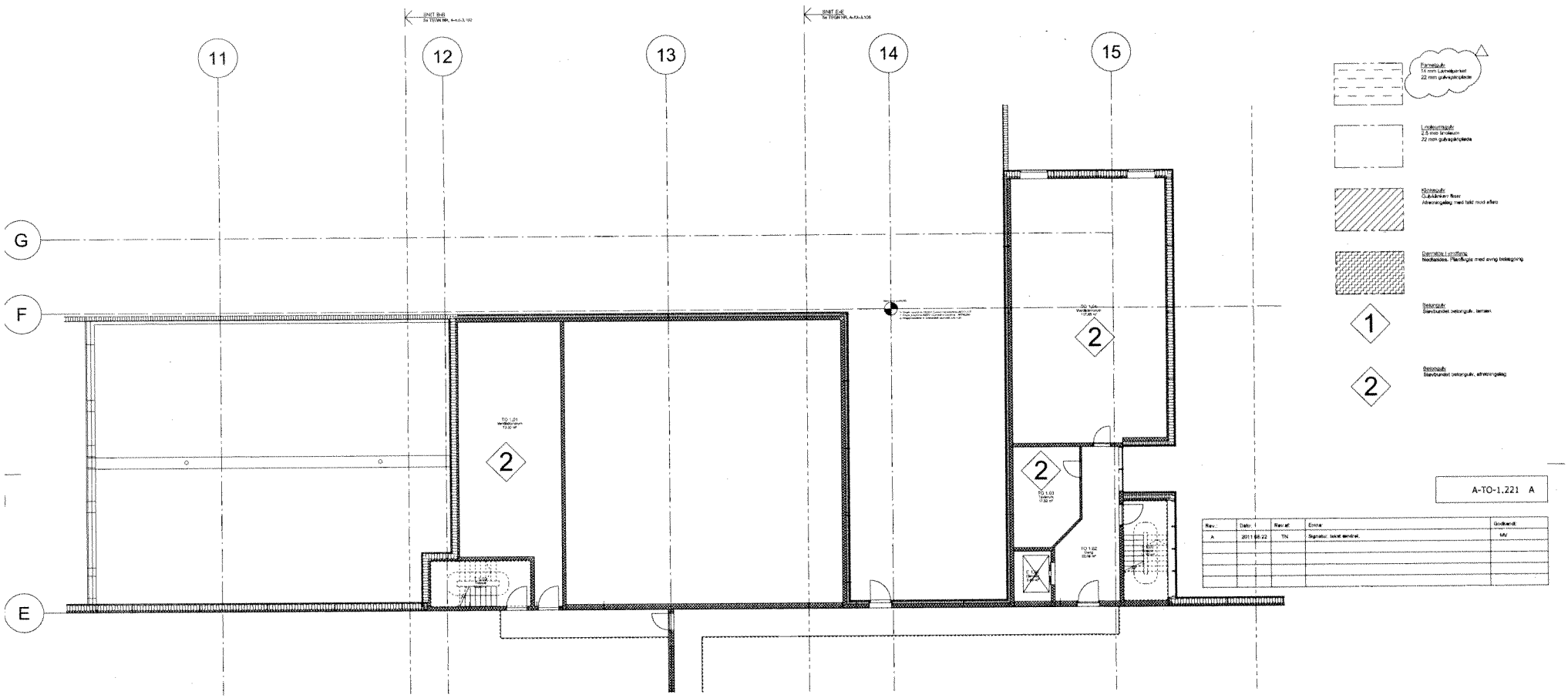
Tegnestuen Vest
E. Pihls Å 6-8N A.S.
Hybenvej 118
2800 Kgs. Lyngby

Telefon: 4527 7300
Telefax: 4527 7100
E-mail: pihl@pihl-vest.dk

Emne:

Oversigtsplan Stueetage

Tegn:	TN	Sag nr:	10.806.01	Tegn. nr:	Revision:
Kontrol:	MV	Mål:	1:400	A-XX-1.110	H
Godk:	MV	Dato:	2010.10.28		



Rammeauk
14 mm Lamelparket
22 mm gulvspærrplade

Lydisoleringsgulv
2,5 mm linoleum
22 mm gulvspærrplade

Klinkegulv
Gulvklinker i fliser
Afretningslag med fald mod afløb

Dæmpende Lydisolering
Nedhulsbeton. Pladeflugter med øvrig betonkonstruktion

1 Betongulv
Stavbundet betongulv, slettet.

2 Betongulv
Stavbundet betongulv, afretningslag

A-TO-1.221 A

Rev.	Dato:	Rev.af:	Emne:	Godkendt:
A	2011.06.22	TN	Signatur, tekst ændret.	MV

DELPLAN - 1.SAL TO (Teknisk område)
1:100

FN-BYEN CAMPUS II

Bygherre:	Undervisningsministeriet By & Havn I/S, Nordre Toldbod 7, Postboks 2063, 1013 København K
Byggeplads:	Kastelsvej 2 X, 2100 København Ø — Mat.nr. XX
Rådgivere:	
Arkitekt:	Creo Arkitekter A/S — Buchwaldsgade 36, 2. 5000 Odense C — Telefon: 6611 5011 — E-mail: creo@creoarkitekter.dk
Ingeniør:	Moe & Brødsgaard A/S — Tømrergang 7, 2610 Rødovre — Telefon: 4457 6000 — E-mail: info@moe.dk

Totalrådgiverfirmaet:
E. Pihl & Søn A.S.
Nyborgvej 116
2800 Kgs. Lyngby
Telefon: 4527 7200
Telefax: 4527 7100
E-mail: pihl@pihl-as.dk

Emne: Delplan 1. sal TO - Gulvplan

Tegn:	TN/BMM	Sag nr:	10.500.01	Tegn. nr: A-TO-1.221 — Revision: A
Kontrol:	MV	Mål:	1:100	
Godk:	MV	Dato:	2010.10.28	