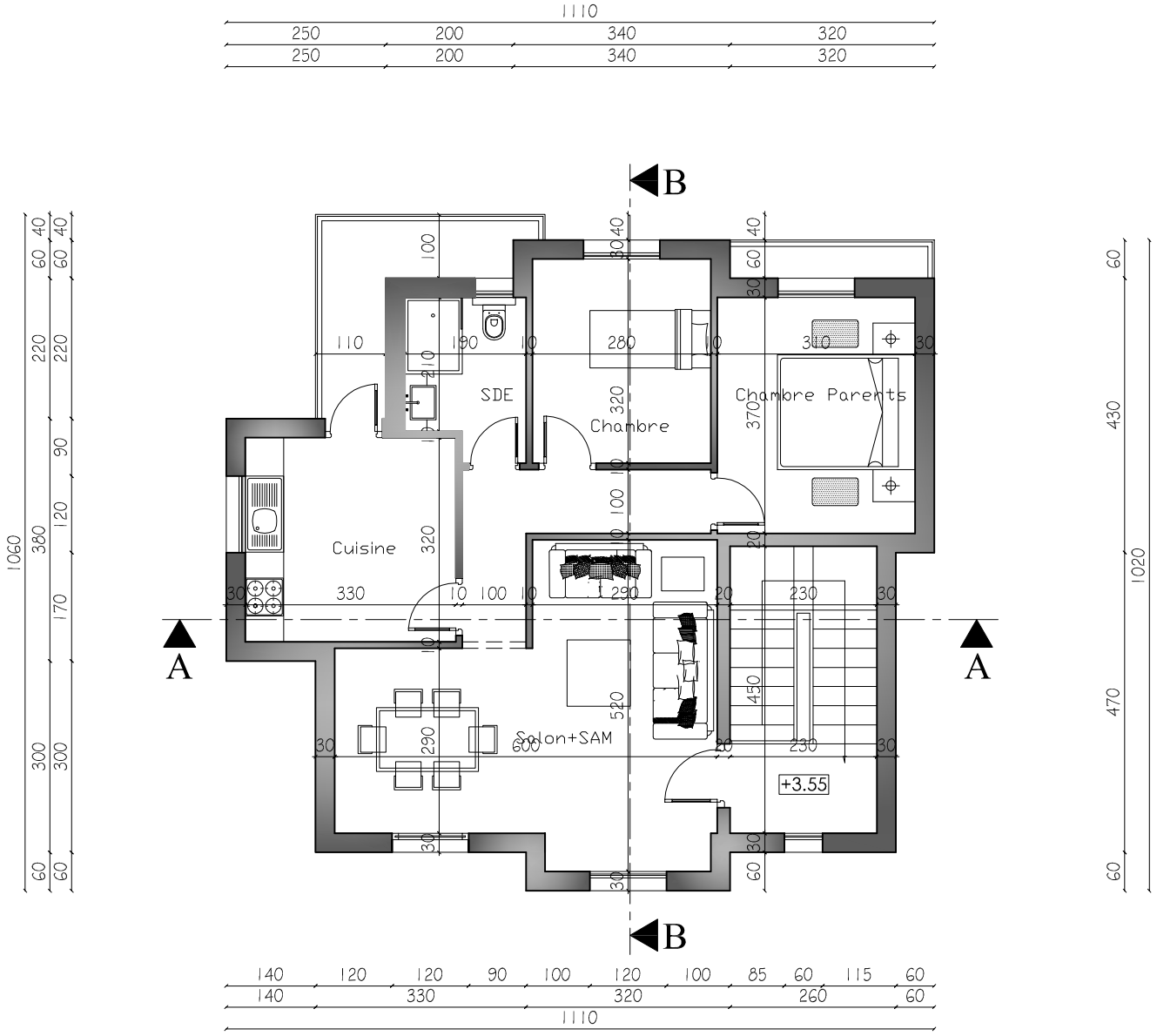

Plan Etage

PROJET: REFORME DU SYSTEME DE SECURITE - TUNISIE

DATE: AVRIL 2014

CONSTRUCTION D'UNE UNITE POUR SIMULATION D'ATTAQUE

ECH.: 1/100