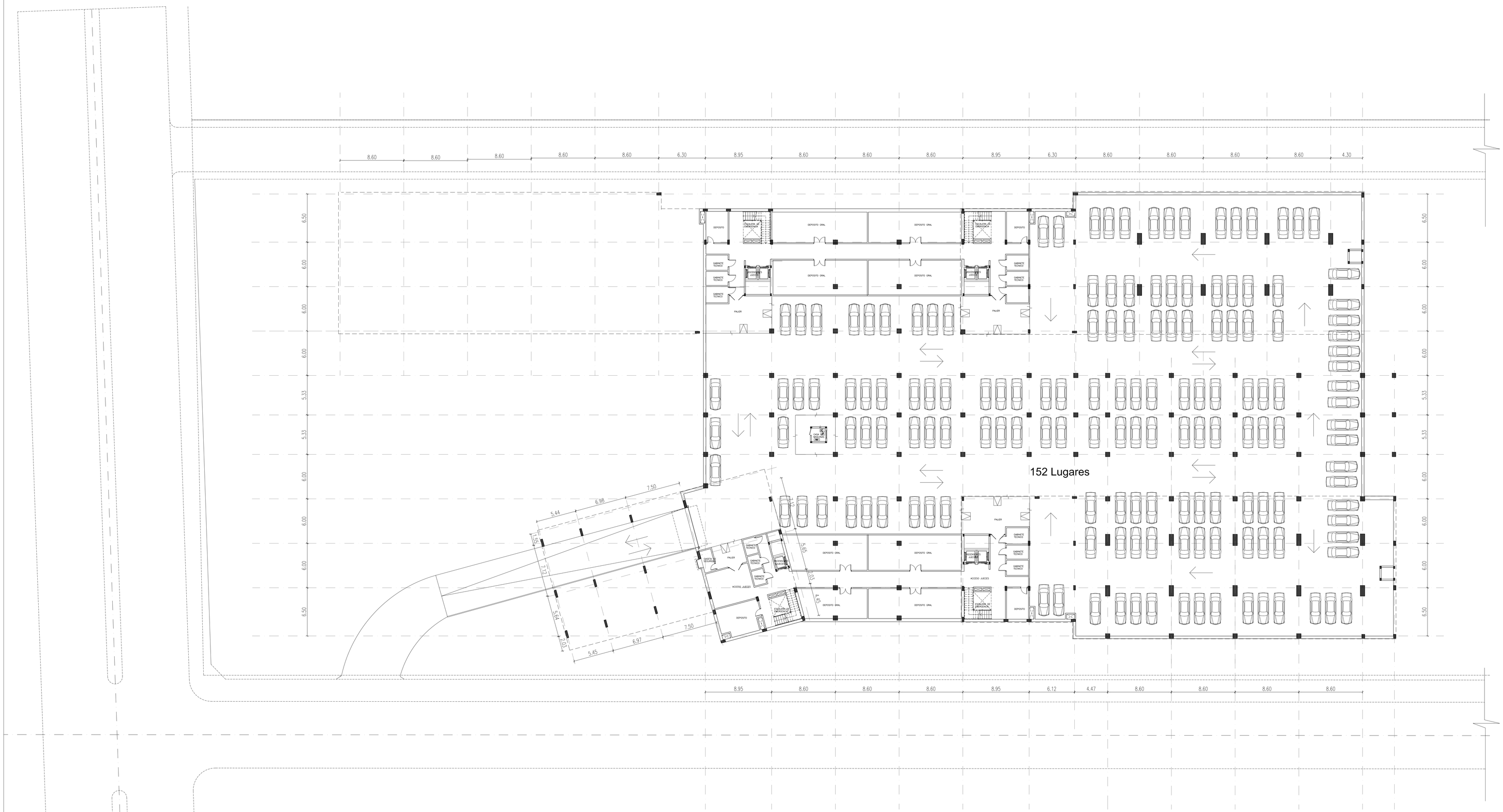

PLANTA SUBSUELO

Area: 5.250 m2

FECHA	Nro.	MODIFICACION	VERIFICADO	APROBADO

justicia y ahora
PROGRAMA DE INFRAESTRUCTURA
CORTE SUPREMA DE JUSTICIA / PNUD

DIRECCION DE PLANIFICACION Y DESARROLLO CSJ
UNIDAD DE GERENCIAMIENTO DEL PROYECTO PAR/97/021

OBRA: PALACIO DE JUSTICIA
UBICACION: CIUDAD DEL ESTE
PLANO: Arquitectura
SECTOR: Planta Subsuelo

ESCALA	FECHA	DIBUJO
1:200	Mayo/16	U.G.

PLANO Nº
AR01

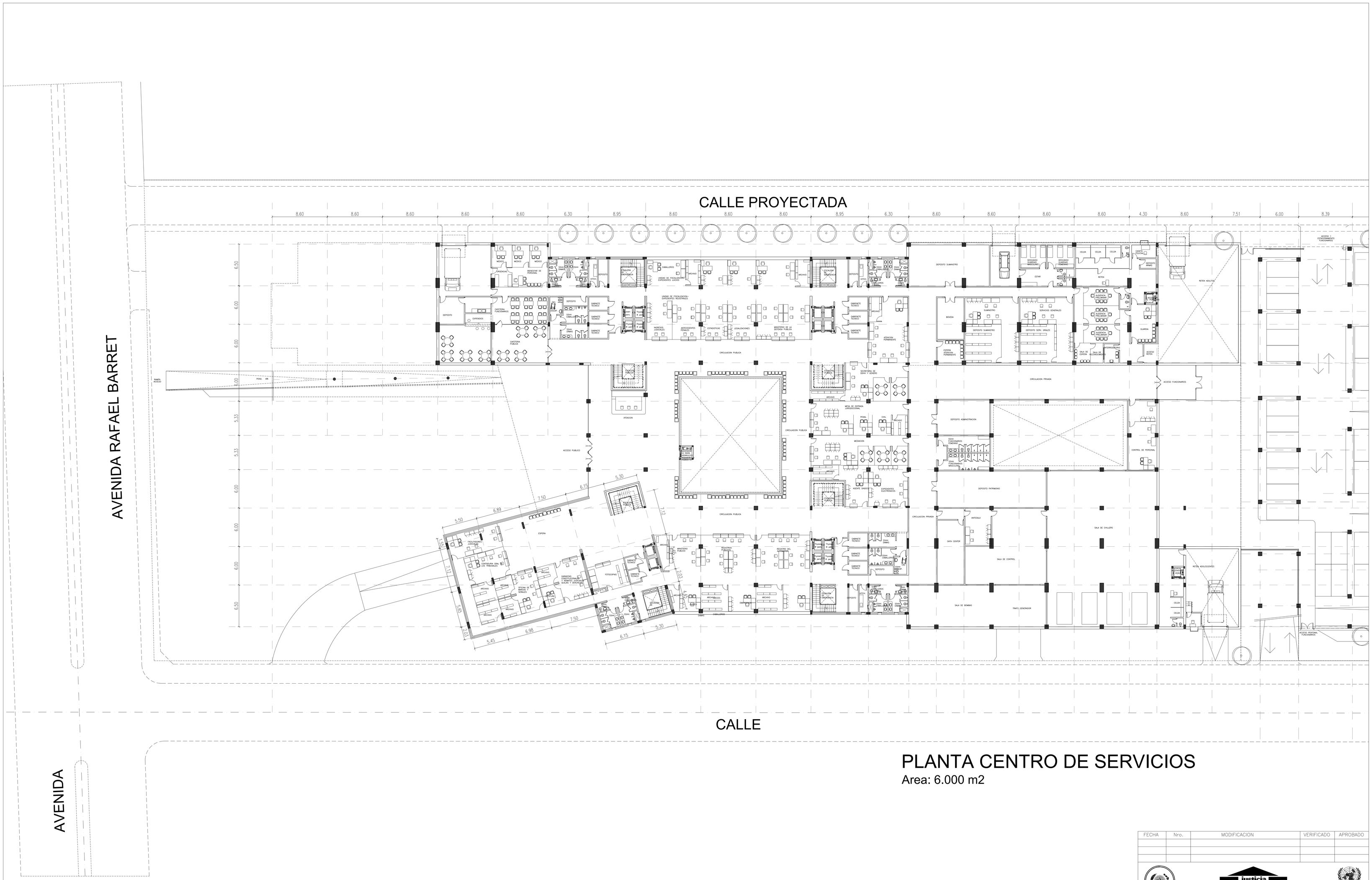

PLANTA CENTRO DE SERVICIOS

Area: 6.000 m2

FECHA	Nro.	MODIFICACION	VERIFICADO	APROBADO

DIRECCION DE PLANIFICACION Y DESARROLLO CSJ
UNIDAD DE GERENCIAMIENTO DEL PROYECTO PAR/97/021

OBRA: PALACIO DE JUSTICIA
UBICACION: CIUDAD DEL ESTE
PLANO: Arquitectura
SECTOR: Planta Centro de Servicio

ESCALA	FECHA	DIBUJO
1:200	Mayo/16	U.G.

PLANO Nº **AR02**

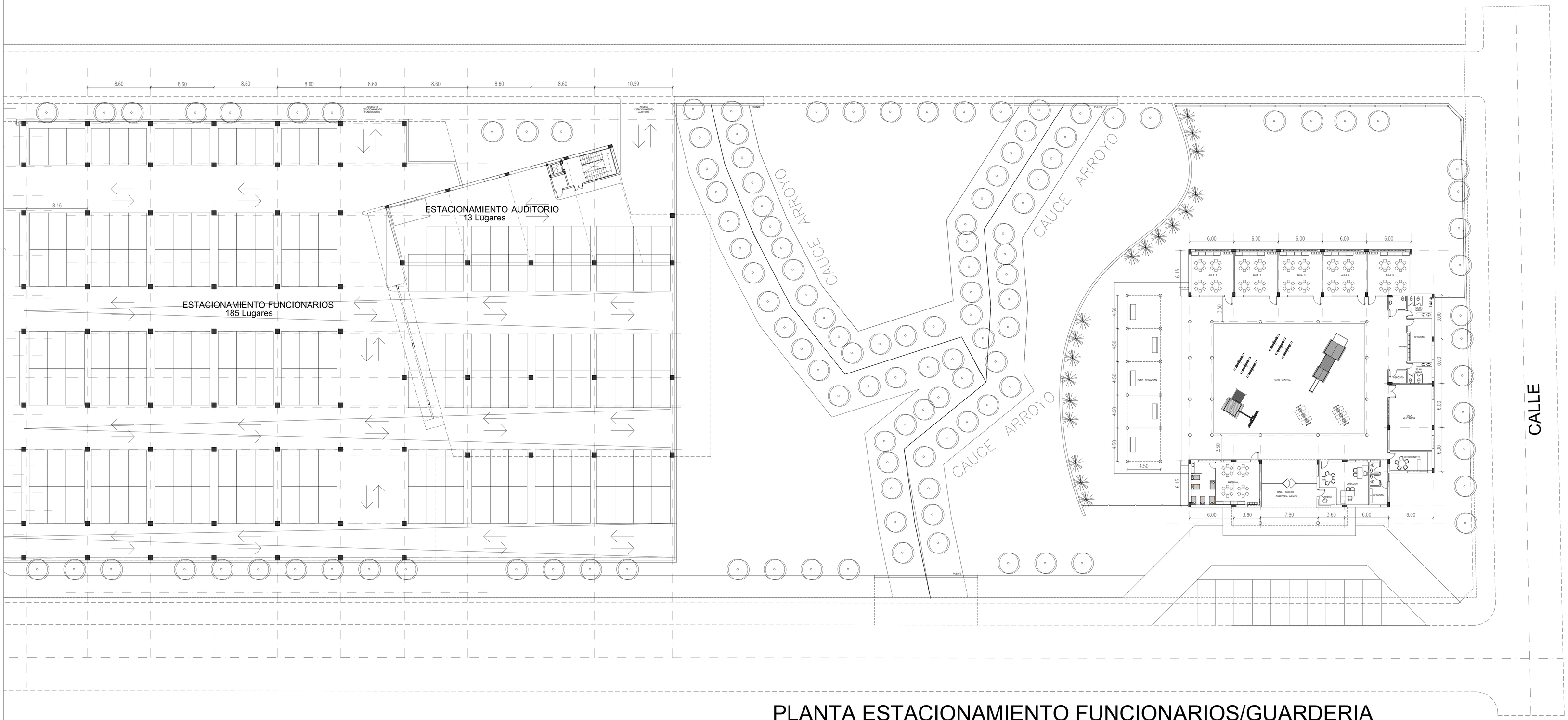

PLANTA ESTACIONAMIENTO FUNCIONARIOS/GUARDERIA

Area estacionamiento func: 5.400 m2

Area guarderia: 1.188m2

FECHA	Nro.	MODIFICACION	VERIFICADO	APROBADO

justicia pyahura
PROGRAMA DE INFRAESTRUCTURA
CORTE SUPREMA DE JUSTICIA - PNUD

DIRECCION DE PLANIFICACION Y DESARROLLO CSJ
UNIDAD DE GERENCIAMIENTO DEL PROYECTO PAR/97/021

OBRA: PALACIO DE JUSTICIA
UBICACION: CIUDAD DEL ESTE
PLANO: Arquitectura
SECTOR: Planta Centro de Servicio

ESCALA	FECHA	DIBUJO
1:200	Mayo/16	U.G.

PLANO Nº
AR03

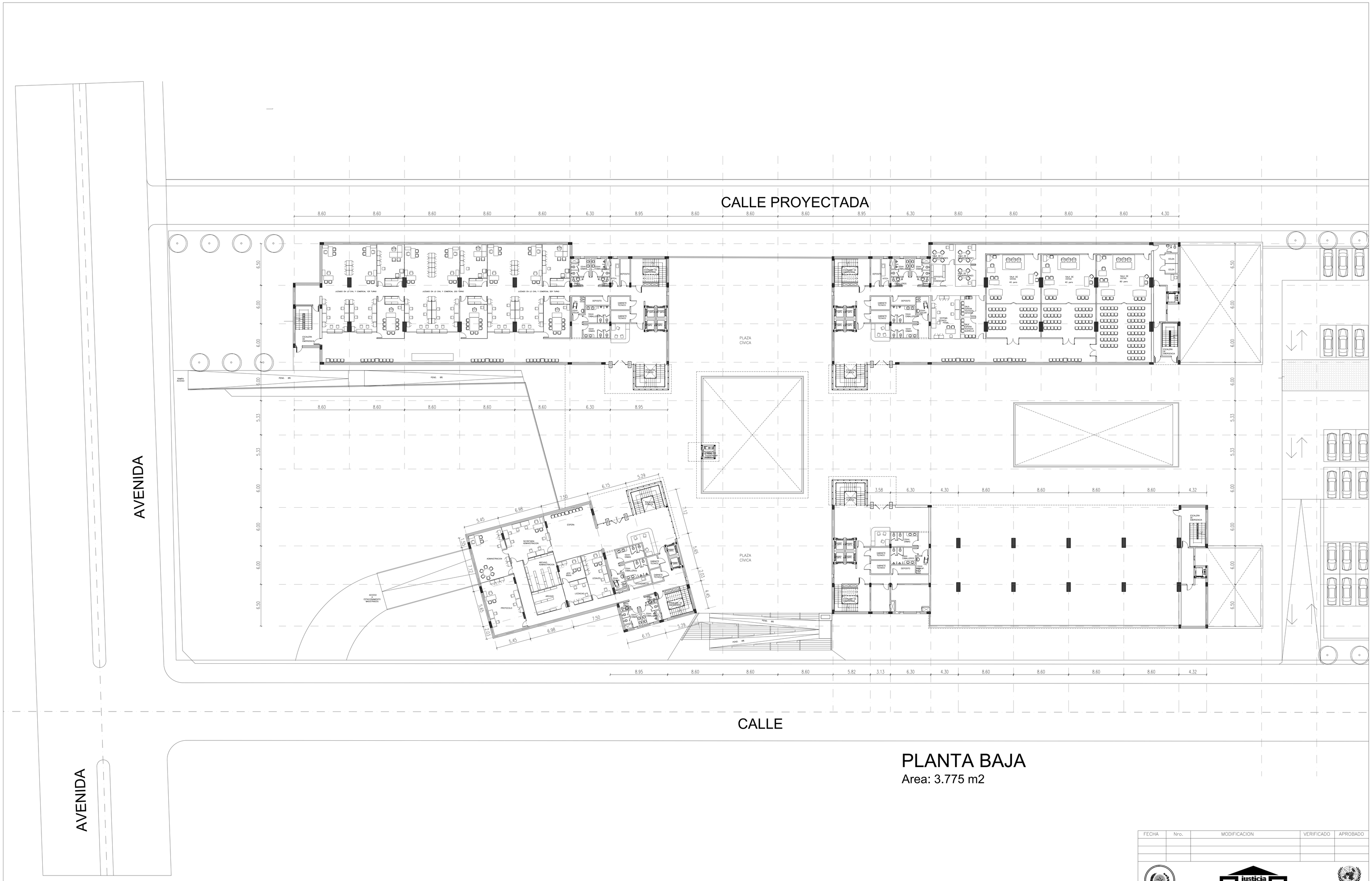
CALLE PROYECTADA
AVENIDA
AVENIDA
CALLE
PLAZA CIVICA
PLAZA CIVICA
ESTADA
SECRETARIA ADMINISTRACION
ADMINISTRACION
ARCHIVO ADMINISTRACION
LEGALES
LICENCIAS ETC
PROTOCOLO
PERIODICO OFICIAL
ACCESO ESTACIONAMIENTO MAGISTRADOS
ESCALERA DE EMERGENCIA
RAMPA ACCESO
PENDIENTE 8%
SALA DE ESPERA
COCINA
COLUM
DEPOSITO
GABINETE TECNICO
SALA DE ESPERA
SALA DE ESPERA
SALA DE ESPERA

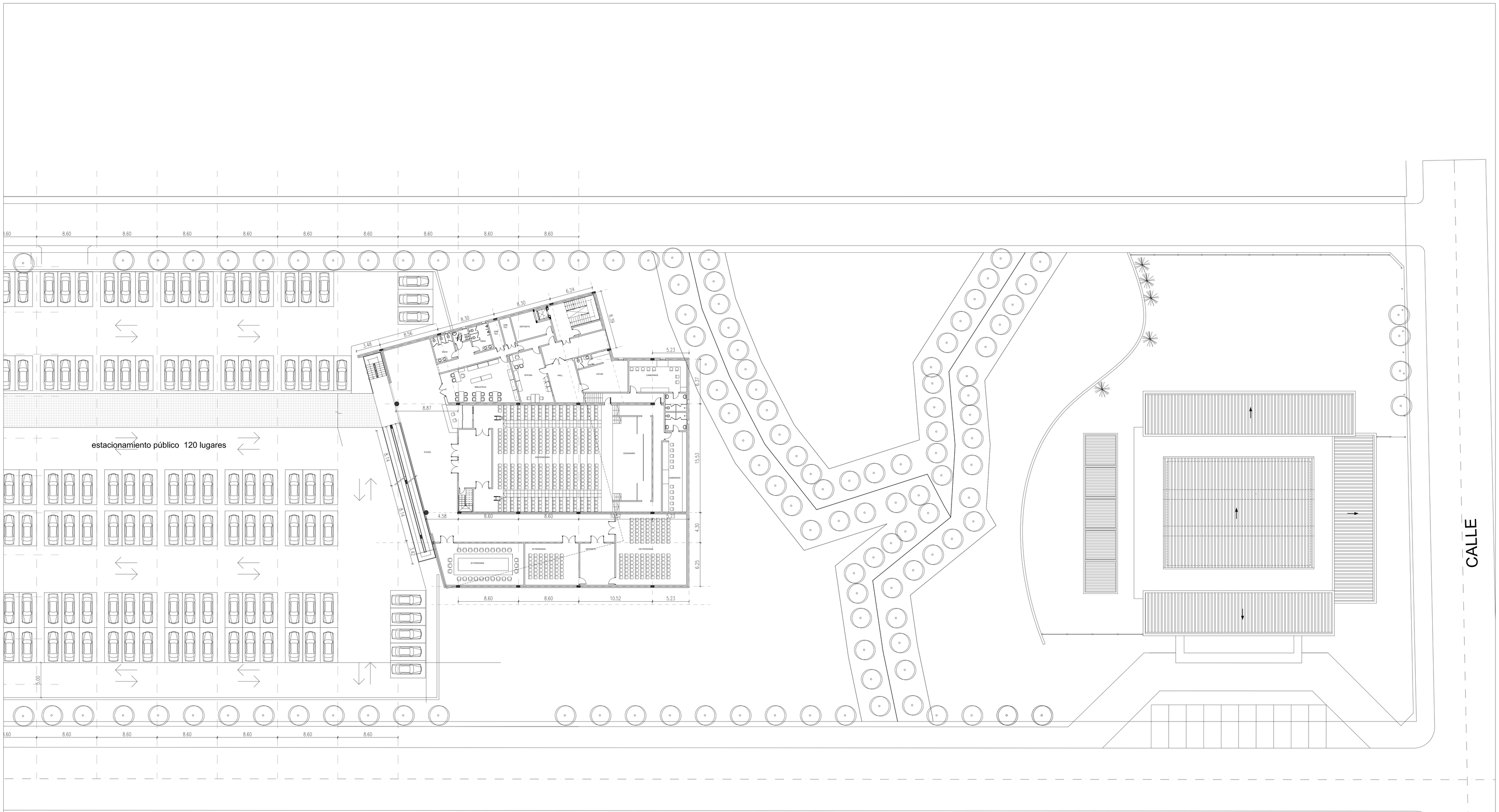

PLANTA AUDITORIO

Area: 1.570 m2

Area exterior: 10.000m2

FECHA	Nro.	MODIFICACION	VERIFICADO	APROBADO

justicia pyahura
PROGRAMA DE INFRAESTRUCTURA
CORTE SUPREMA DE JUSTICIA - PNUD

DIRECCION DE PLANIFICACION Y DESARROLLO CSJ
UNIDAD DE GERENCIAMIENTO DEL PROYECTO PAR/97/021

OBRA: PALACIO DE JUSTICIA
UBICACION: CIUDAD DEL ESTE

PLANO: Arquitectura
SECTOR: Planta Baja

ESCALA	FECHA	DIBUJO
1:200	Mayo/16	U.G.

PLANO Nº

AR05

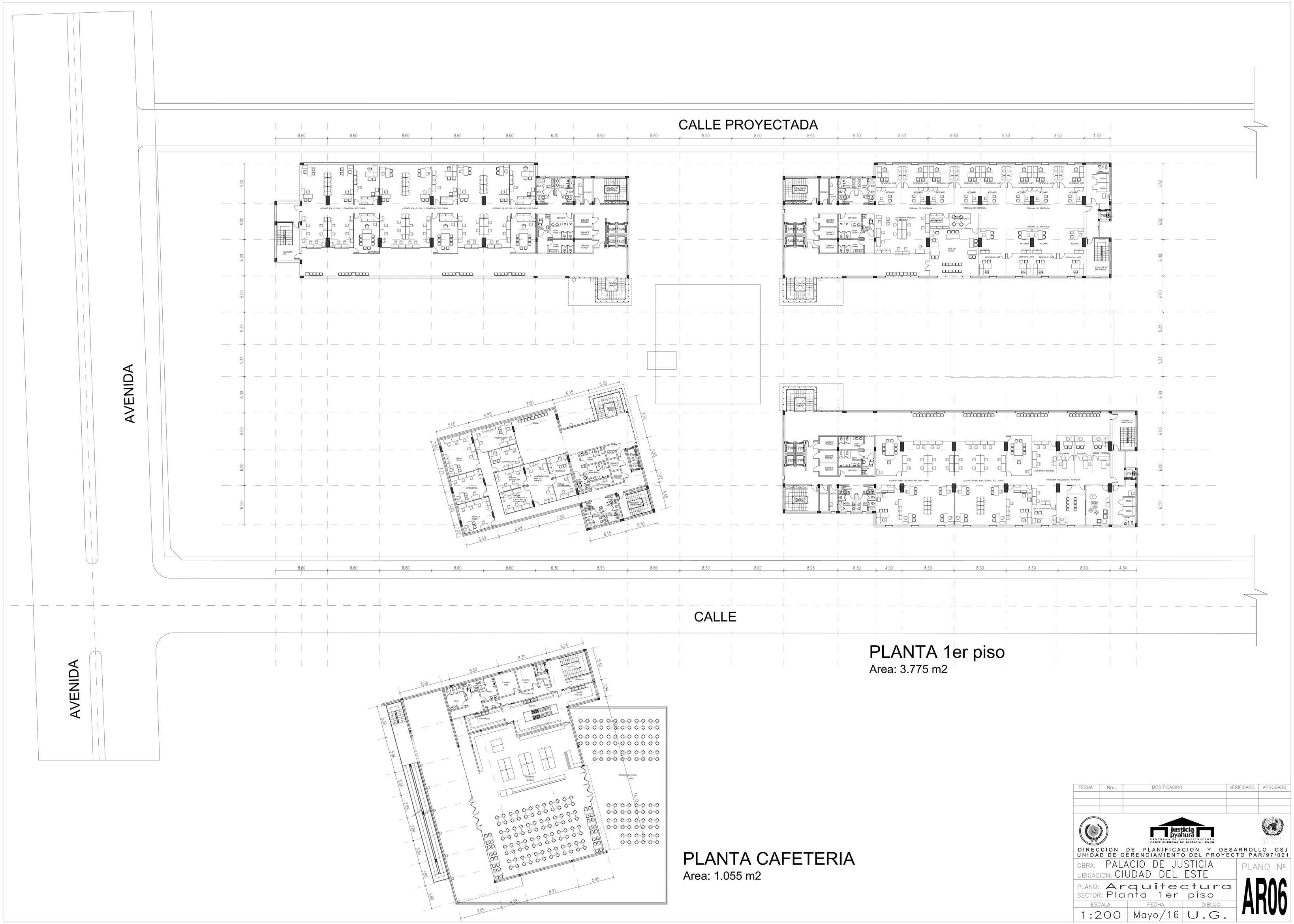

PLANTA 1er piso
Area: 3.775 m2

PLANTA CAFETERIA
Area: 1.055 m2

FECHA	Nro.	MODIFICACION	VERIFICADO	APROBADO

DIRECCION DE PLANIFICACION Y DESARROLLO CSJ
UNIDAD DE GERENCIAMIENTO DEL PROYECTO PAR/97/021

OBRA: PALACIO DE JUSTICIA
UBICACION: CIUDAD DEL ESTE
PLANO: Arquitectura
SECTOR: Planta 1er piso

ESCALA	FECHA	DIBUJO
1:200	Mayo/16	U.G.

PLANO Nº
AR06

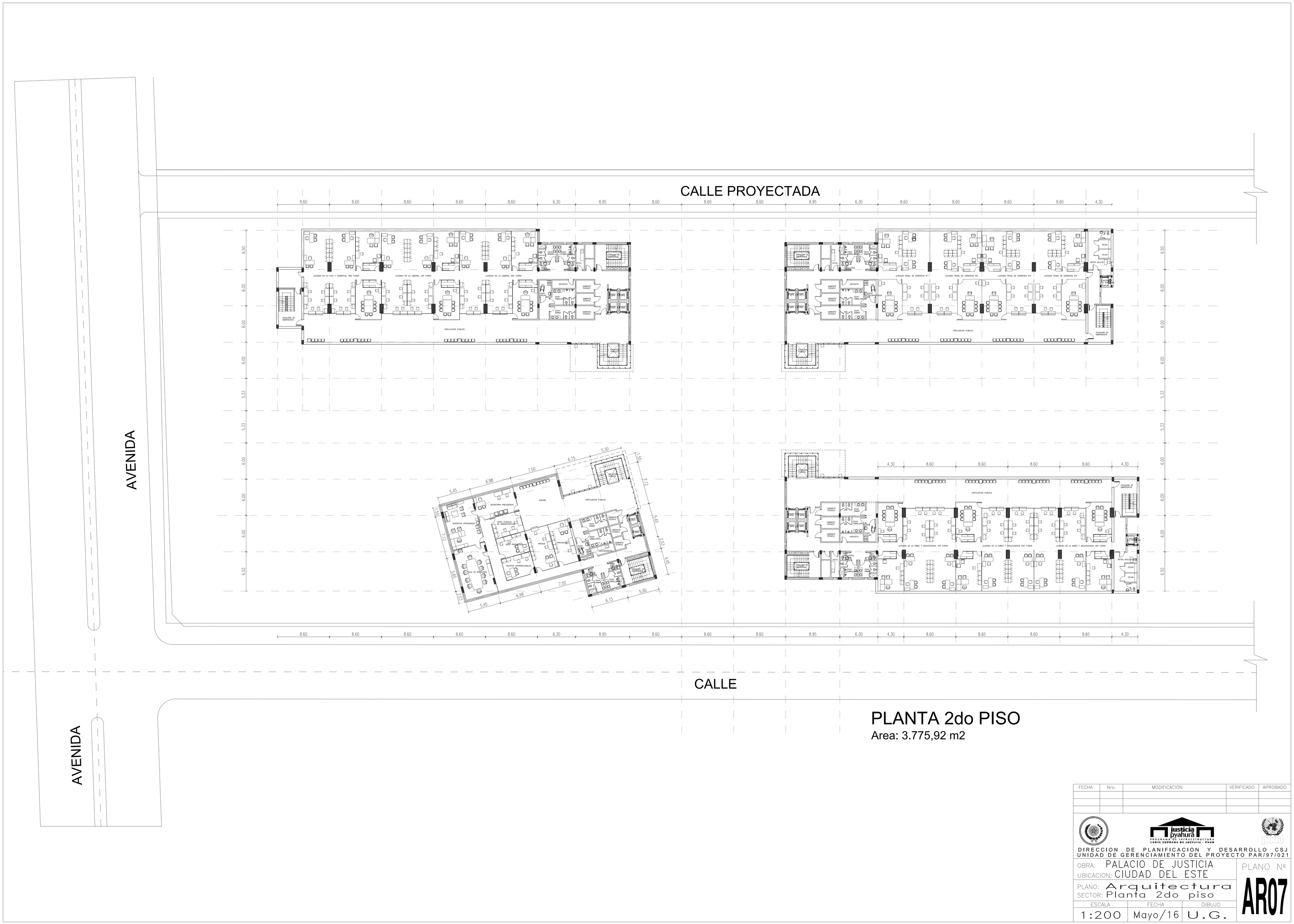

PLANTA 2do PISO

Area: 3.775,92 m2

FECHA	Nro.	MODIFICACION	VERIFICADO	APROBADO

DIRECCION DE PLANIFICACION Y DESARROLLO CSJ
UNIDAD DE GERENCIAMIENTO DEL PROYECTO PAR/97/021

OBRA: PALACIO DE JUSTICIA
UBICACION: CIUDAD DEL ESTE
PLANO: Arquitectura
SECTOR: Planta 2do piso

ESCALA	FECHA	DIBUJO
1:200	Mayo/16	U.G.

PLANO Nº
AR07

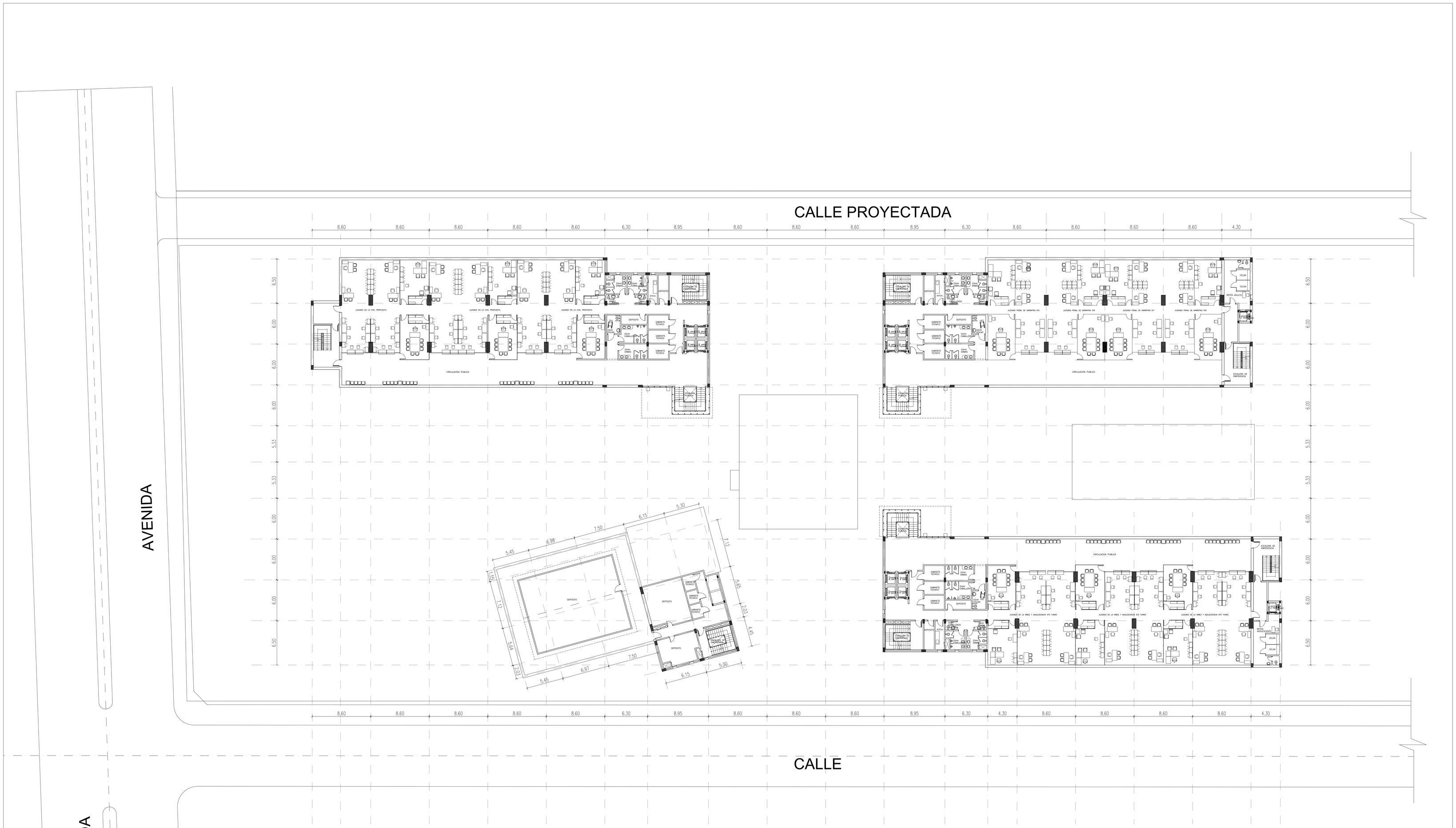

PLANTA 3er PISO

Area: 3.550 m2

FECHA	Nro.	MODIFICACION	VERIFICADO	APROBADO

DIRECCION DE PLANIFICACION Y DESARROLLO CSJ
UNIDAD DE GERENCIAMIENTO DEL PROYECTO PAR/97/021

OBRA: PALACIO DE JUSTICIA
UBICACION: CIUDAD DEL ESTE
PLANO: Arquitectura
SECTOR: Planta 3er piso

ESCALA	FECHA	DIBUJO
1:200	Mayo/16	U.G.

PLANO Nº **AR08**

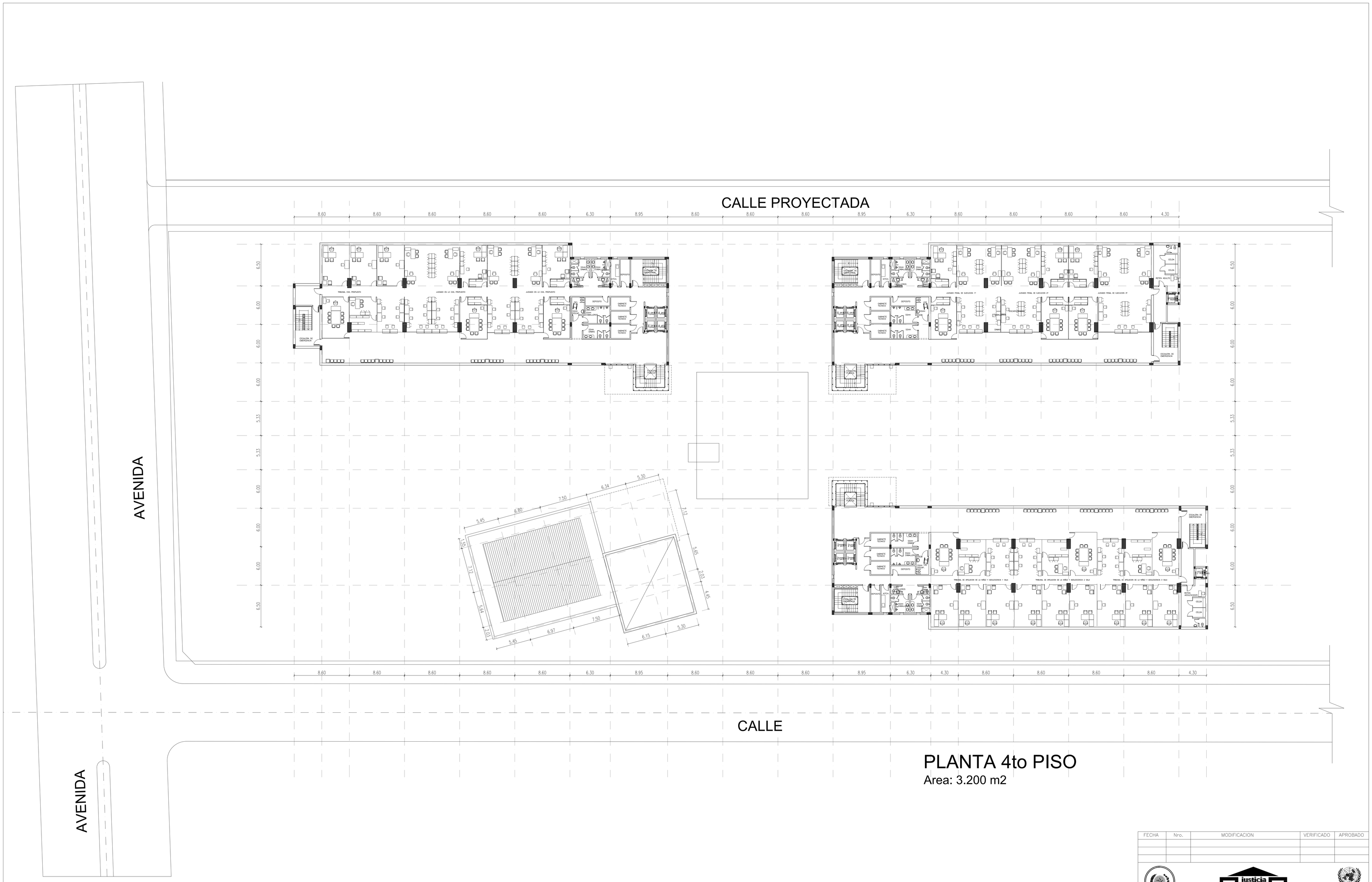

PLANTA 4to PISO

Area: 3.200 m2

FECHA	Nro.	MODIFICACION	VERIFICADO	APROBADO

DIRECCION DE PLANIFICACION Y DESARROLLO CSJ
UNIDAD DE GERENCIAMIENTO DEL PROYECTO PAR/97/021

OBRA: PALACIO DE JUSTICIA
UBICACION: CIUDAD DEL ESTE

PLANO: Arquitectura
SECTOR: Planta 4to piso

ESCALA	FECHA	DIBUJO
1:200	Mayo/16	U.G.

PLANO Nº **AR09**

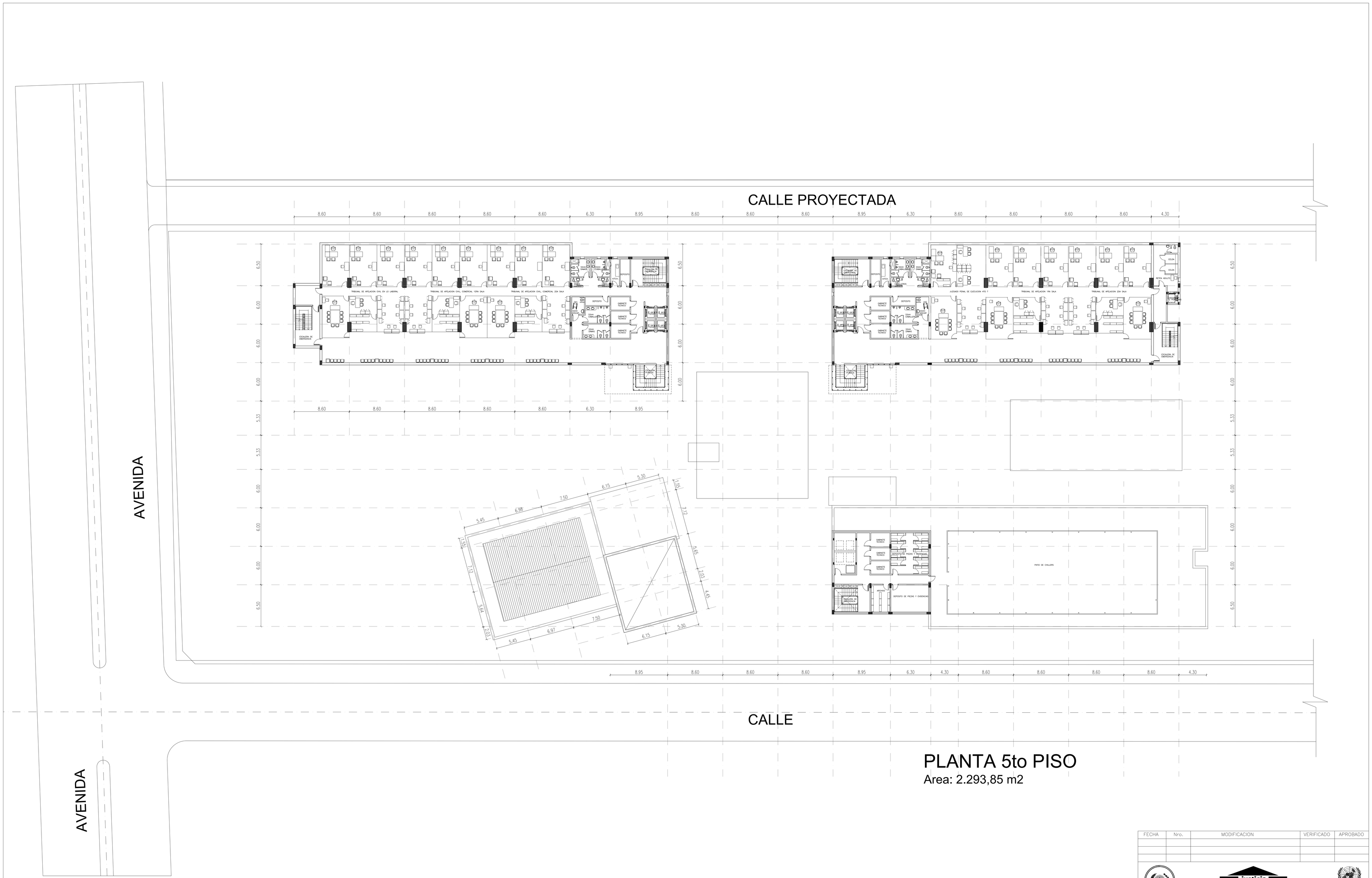

PLANTA 5to PISO

Area: 2.293,85 m2

FECHA	Nro.	MODIFICACION	VERIFICADO	APROBADO

justicia pyahura
PROGRAMA DE INFRAESTRUCTURA
CORTE SUPREMA DE JUSTICIA - PNUD

PAR/PNUD

DIRECCION DE PLANIFICACION Y DESARROLLO CSJ
UNIDAD DE GERENCIAMIENTO DEL PROYECTO PAR/97/021

OBRA: PALACIO DE JUSTICIA
UBICACION: CIUDAD DEL ESTE
PLANO: Arquitectura
SECTOR: Planta 5to piso

ESCALA	FECHA	DIBUJO
1:200	Mayo/16	U.G.

PLANO Nº
AR10

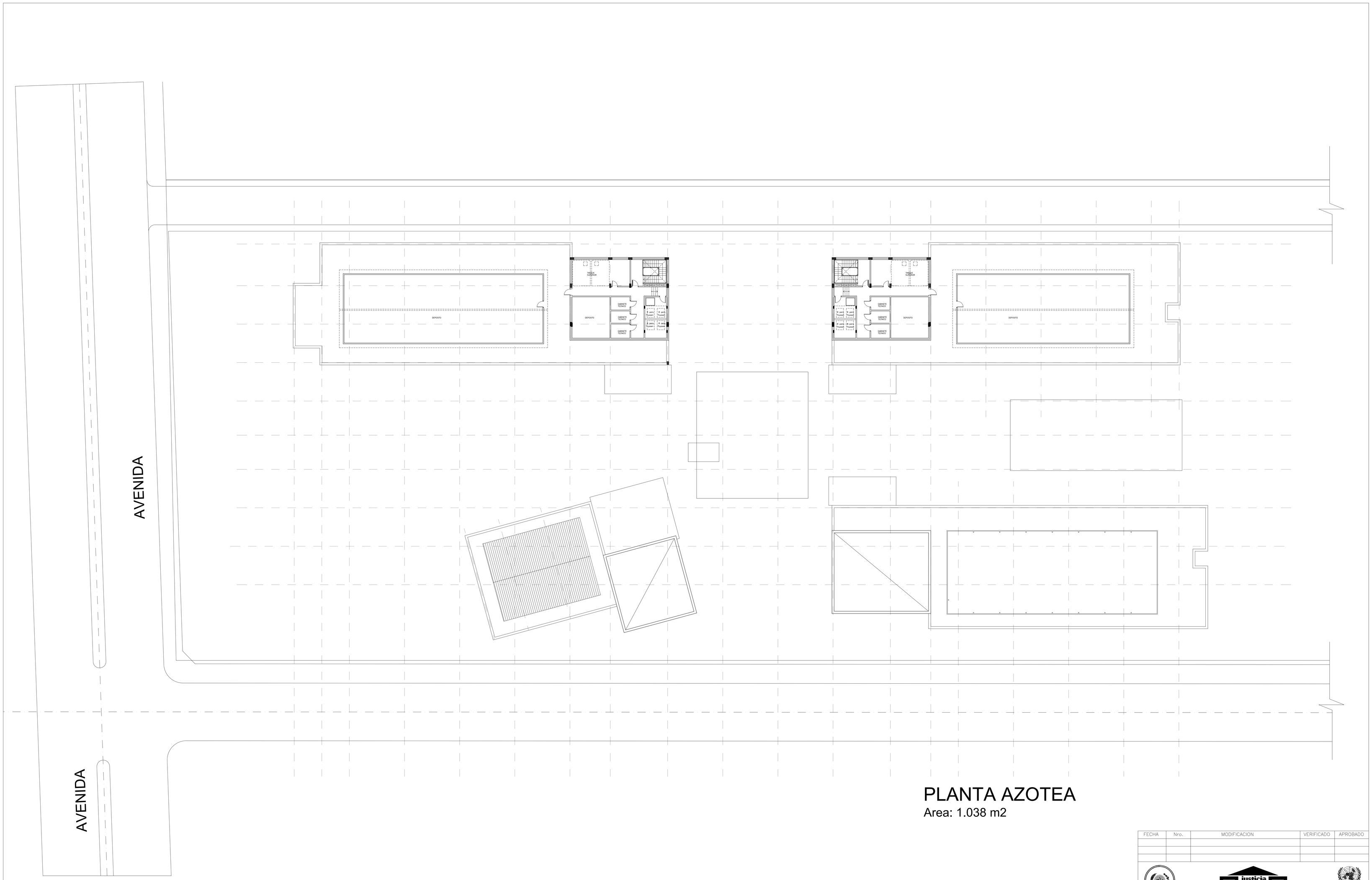

PLANTA AZOTEA

Area: 1.038 m2

FECHA	Nro.	MODIFICACION	VERIFICADO	APROBADO

justicia pyahura
PROGRAMA DE INFRAESTRUCTURA
CORTE SUPREMA DE JUSTICIA - PNUD

DIRECCION DE PLANIFICACION Y DESARROLLO CSJ
UNIDAD DE GERENCIAMIENTO DEL PROYECTO PAR/97/021

OBRA: PALACIO DE JUSTICIA
UBICACION: CIUDAD DEL ESTE
PLANO: Arquitectura
SECTOR: Planta Subsuelo

ESCALA	FECHA	DIBUJO
1:200	Mayo/16	U.G.

PLANO Nº
AR11

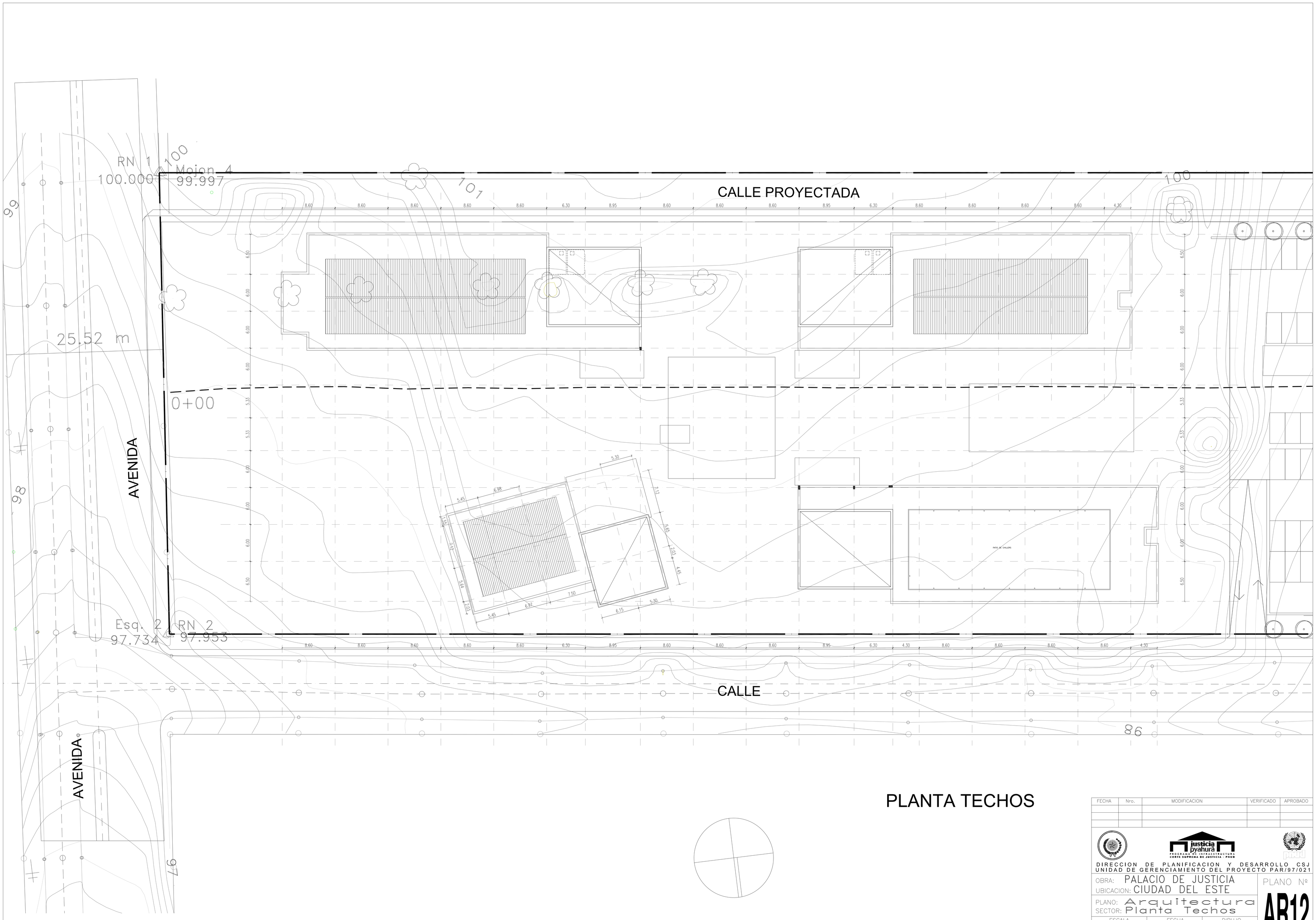

PLANTA TECHOS

FECHA	Nro.	MODIFICACION	VERIFICADO	APROBADO

justicia pyahura
PROGRAMA DE INFRAESTRUCTURA
CORTE SUPREMA DE JUSTICIA / PNUD

DIRECCION DE PLANIFICACION Y DESARROLLO CSJ
UNIDAD DE GERENCIAMIENTO DEL PROYECTO PAR/97/021

OBRA: PALACIO DE JUSTICIA
UBICACION: CIUDAD DEL ESTE
PLANO: Arquitectura
SECTOR: Planta Techos

ESCALA	FECHA	DIBUJO
1:200	Mayo/16	U.G.

PLANO Nº
AR12

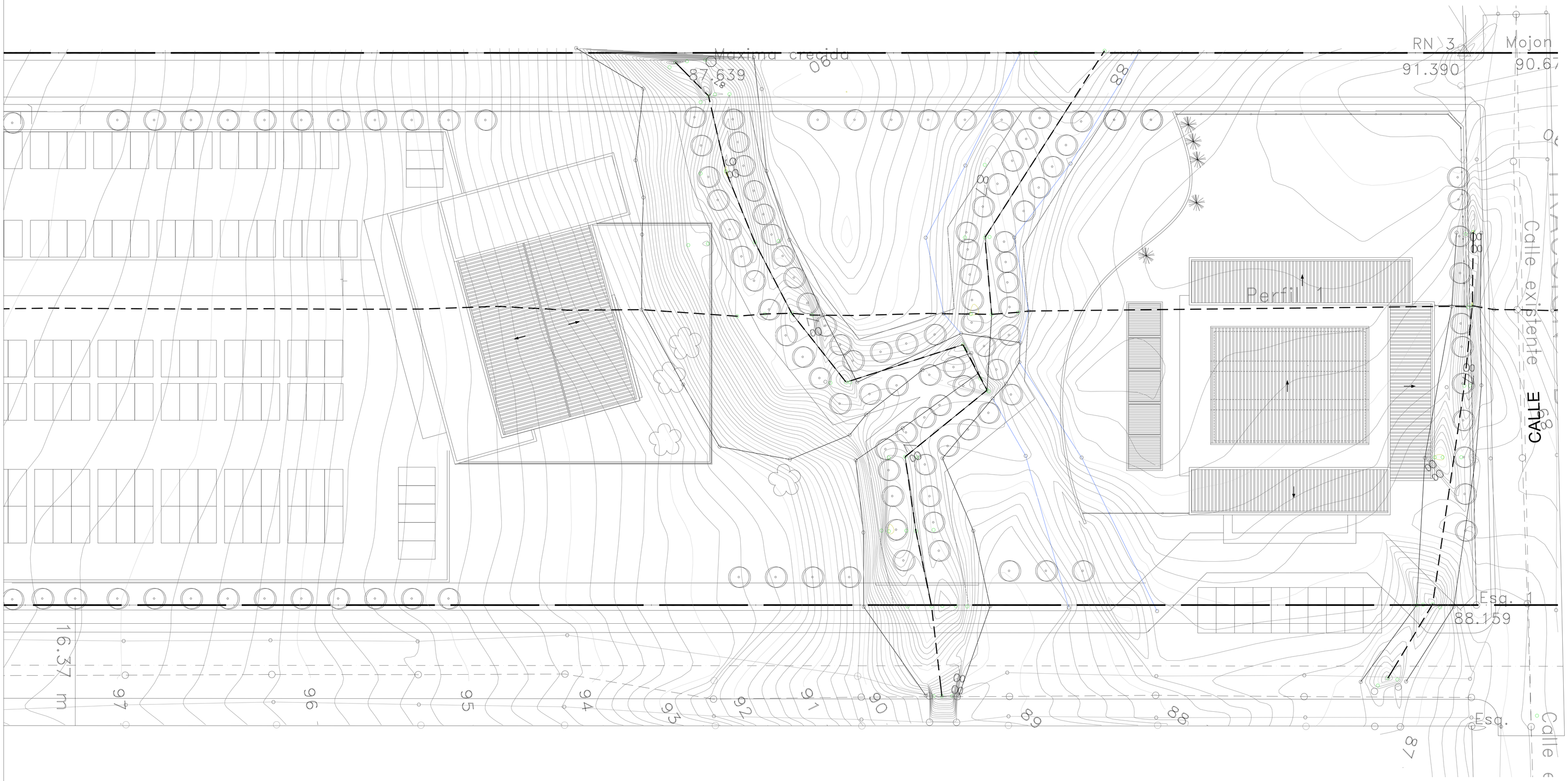

PLANTA TECHOS

FECHA	Nro.	MODIFICACION	VERIFICADO	APROBADO

justicia pyahura
PROGRAMA DE INFRAESTRUCTURA
CORTE SUPREMA DE JUSTICIA / PNUD

DIRECCION DE PLANIFICACION Y DESARROLLO CSJ
UNIDAD DE GERENCIAMIENTO DEL PROYECTO PAR/97/021

OBRA: PALACIO DE JUSTICIA
UBICACION: CIUDAD DEL ESTE
PLANO: Arquitectura
SECTOR: Planta Techos

ESCALA	FECHA	DIBUJO
1:200	Mayo/16	U.G.

PLANO Nº
AR13