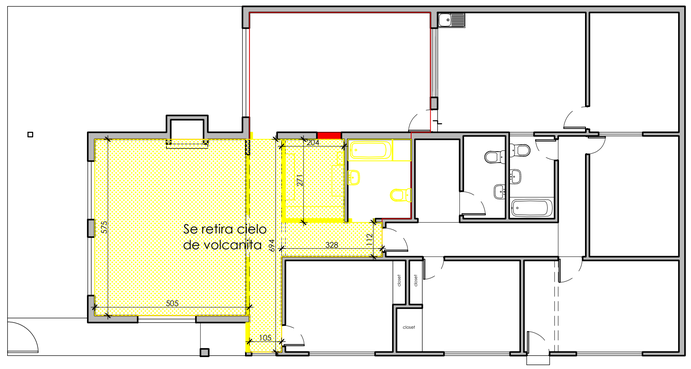
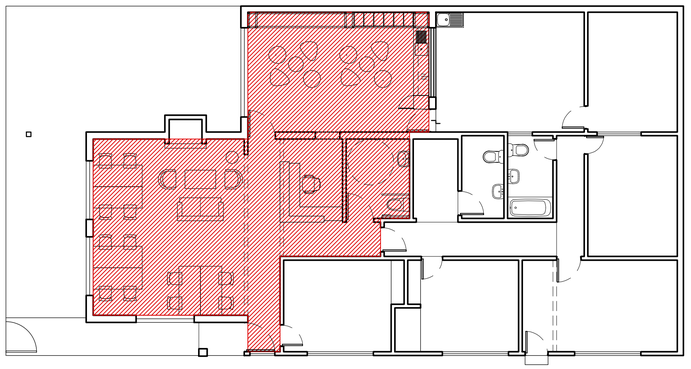
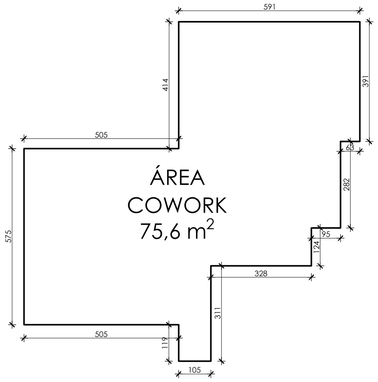


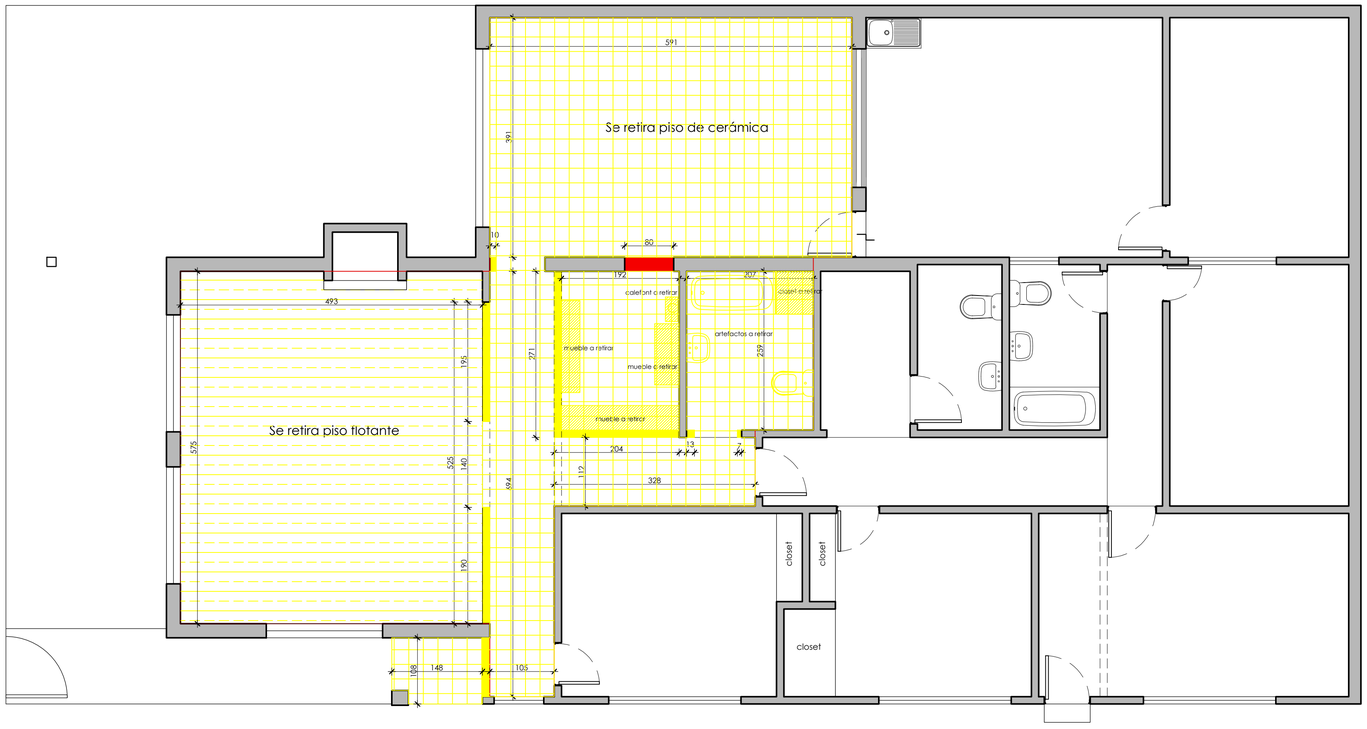
PLANTA DE RETIRO DE CIELOS
ESC. 1:100



PLANTA UBICACIÓN COWORK
ESC. 1:100



ESQUEMA DE SUPERFICIE
ESC. 1:100

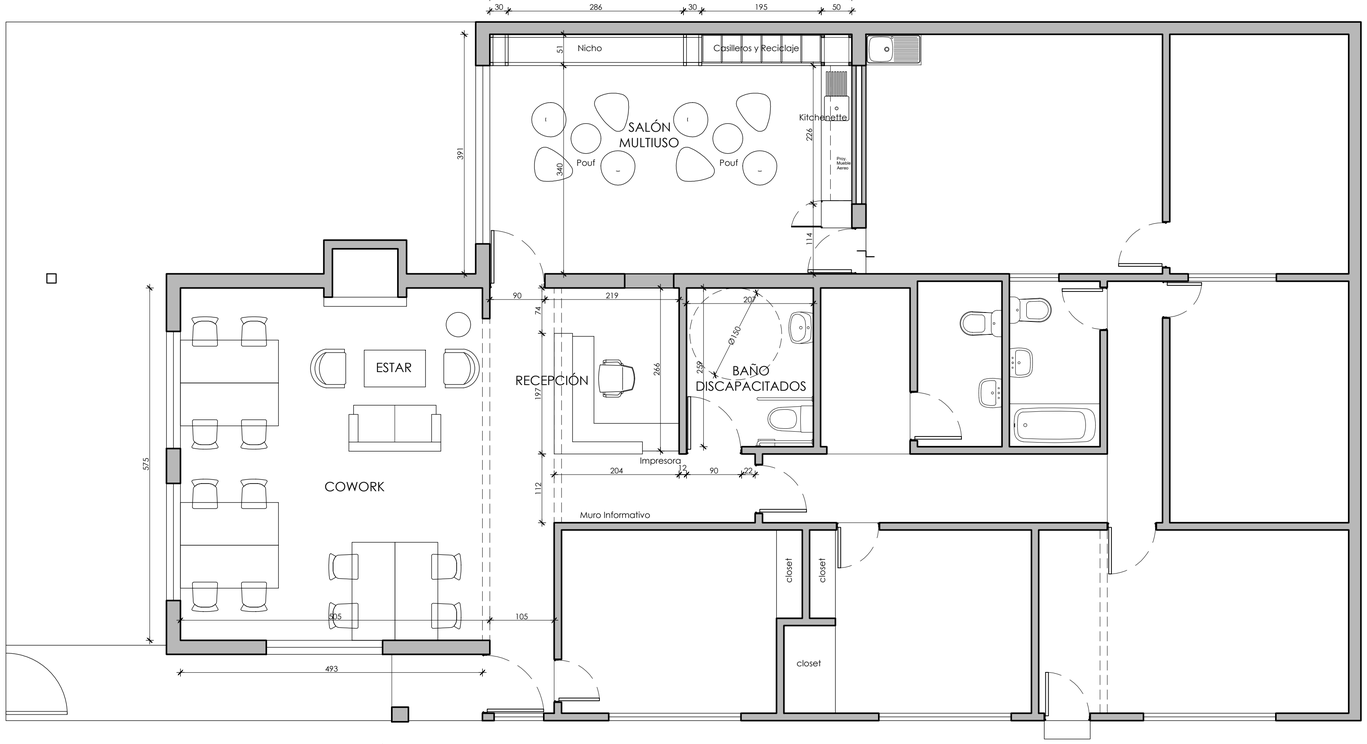


PLANTA DE CONSTRUCCIÓN - DEMOLICIÓN
ESC. 1:50

N

SE CONSTRUYE

SE DEMUELE



PLANTA DE LAYOUT
ESC. 1:50

N

INJUV
Ministerio de Desarrollo Social
Gobierno de Chile

FECHA 20-12-19 APROBÓ EU

MODIFICACIÓN
1 REVISIÓN 0 - PARA LICITACIÓN
2 3 4 5 6

FECHA 20-12-19 REVISIÓN 0 LÁMINA L-01

CONTENIDO
PLANO DE UBICACIÓN COWORK
ESQUEMA DE SUPERFICIE
PLANTA DE CONSTRUCCIÓN - DEMOLICIÓN
PLANTA DE LAYOUT INTERIOR

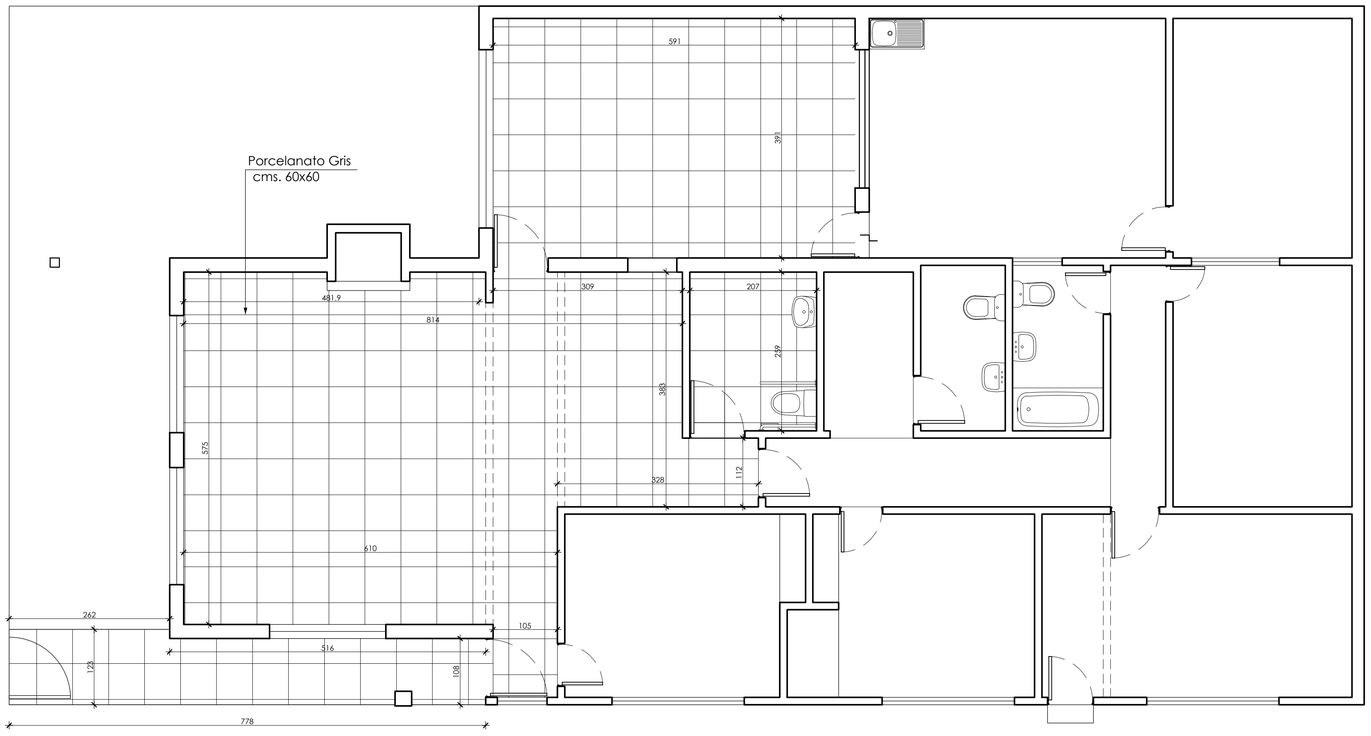
ARQUITECTO
ENRIQUE URETA T.
13.053.284-4

PROPIETARIO
INJUV
60.110.000-2

PROYECTO
ESPACIO COWORK
INJUV AYSÉN

DIRECCIÓN
MANUEL RODRIGUEZ N°239, COYHAIQUE

ENRIQUE URETA T.
ARQUITECTO
9 5000 5
enrique.ureta@gmail.com



SIMBOLOGÍA PAVIMENTOS

Porcelanato Gris 60x60 cms.

PLANTA DE PAVIMENTOS
ESC. 1:50

N

INJUV
Ministerio de Desarrollo Social
Gobierno de Chile

FECHA 20-12-19 APROBÓ EU

MODIFICACIÓN
1 REVISIÓN 0 - PARA LICITACIÓN
2 3 4 5 6

FECHA 20-12-19
REVISIÓN 0
LÁMINA L-02

CONTENIDO
PLANTA DE PAVIMENTOS

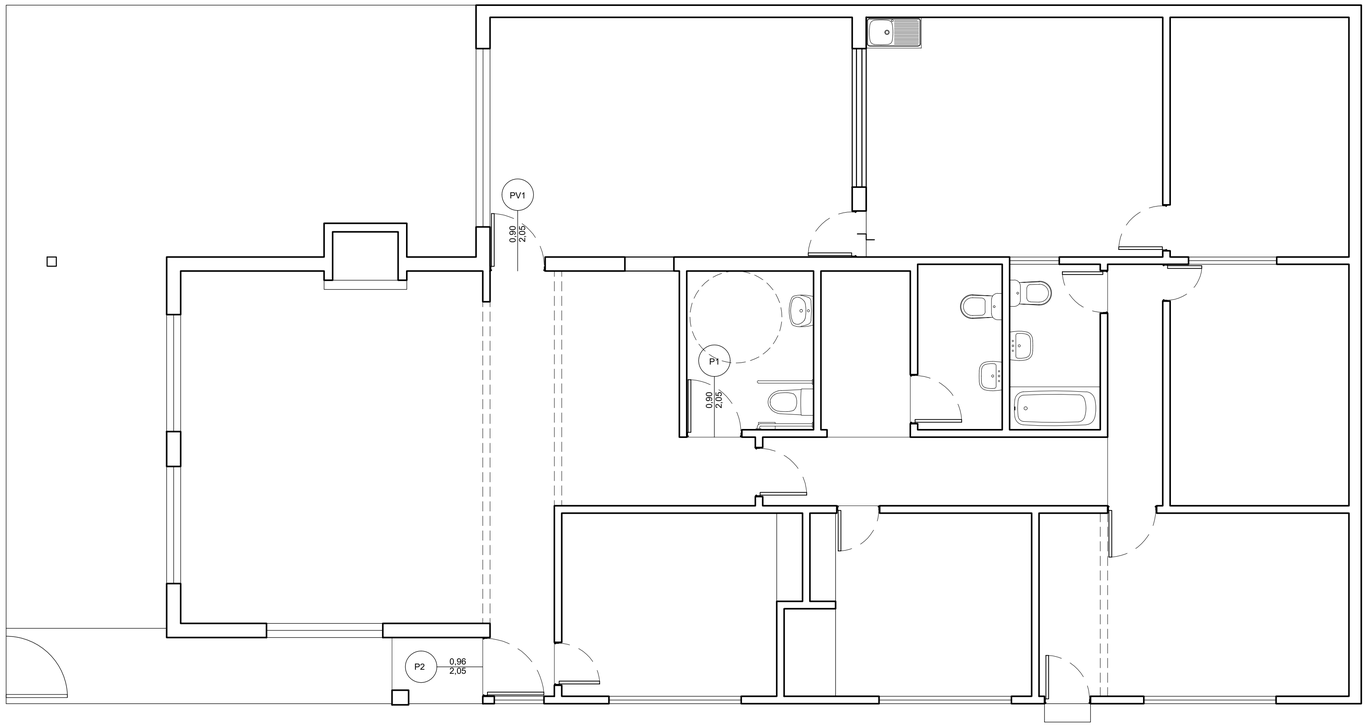
ARQUITECTO
ENRIQUE URETA T.
13.051.284-4

PROPIETARIO
INJUV
60.110.000-2

PROYECTO
ESPACIO COWORK
INJUV AYSÉN

DIRECCIÓN
MANUEL RODRIGUEZ N°239, COYHAIQUE

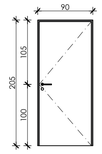
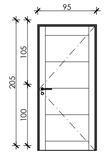
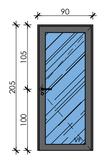
ENRIQUE URETA T.
ARQUITECTO
Coyhaique
enriqueureta@gmail.com



PLANTA UBICACIÓN PUERTAS
ESC. 1:50

N

ENRIQUE URETA - CUBICACION DE MAMPARAS Y PUERTAS VIDRIADAS

ID	Largo Total	Altura Total	Planta	Elevación	N° De Paneles	Cantidad	Descripcion
P1	0,90	2,05			1	1	Puerta de Madera, Con Marco de Madera.
P2	0,95	2,05			1	1	Puerta de Madera sólida de Lenga, con canterías, Con Marco de Madera. Con chapa eléctrica
PV1	0,90	2,05			1	1	Puerta de Vidrio, Perfil Aluminio Linea Xelentia 43, Color Titanio. Vidrio de espesor de acuerdo a las normas.

INJUV
Ministerio de Desarrollo Social
Gobierno de Chile

FECHA 20-12-19 APROBÓ EU

MODIFICACIÓN
1 REVISIÓN 0 - PARA LICITACIÓN
2 3 4 5 6

CONTENIDO
PLANTA UBICACIÓN PUERTAS
DETALLE DE PUERTAS

FECHA 20-12-19
REVISIÓN 0
LÁMINA L-03

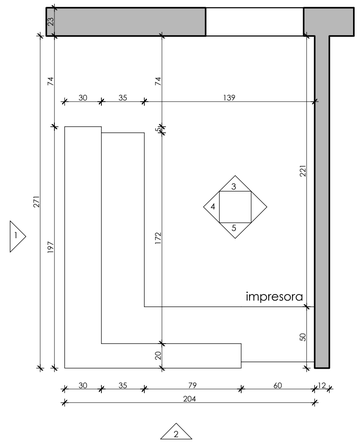
ARQUITECTO
ENRIQUE URETA T.
13.551.284-4

PROPIETARIO
INJUV
60.110.000-2

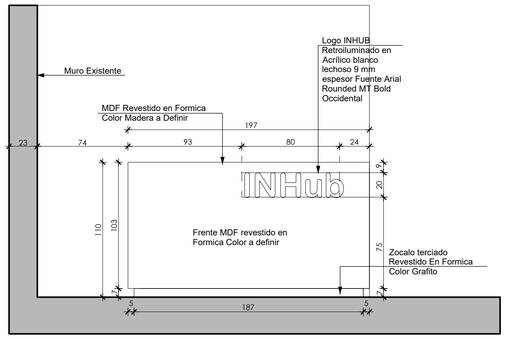
PROYECTO
ESPACIO COWORK
INJUV AYSÉN

DIRECCIÓN
MANUEL RODRIGUEZ N°239, COYHAIQUE

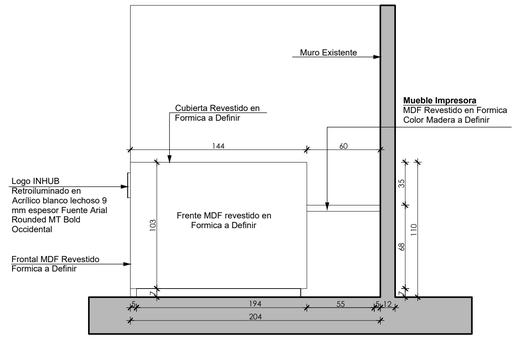
ENRIQUE URETA T.
ARQUITECTO
+56 9 9 8 6 5 0 5 5 5
enriqueureta@gmail.com



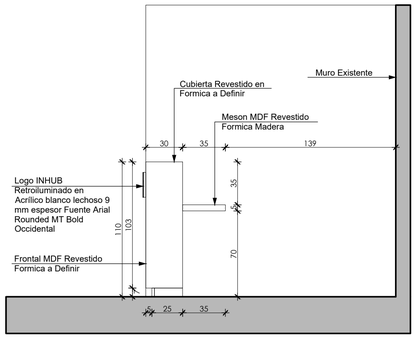
PLANTA MESÓN DE ATENCIÓN
ESC. 1:25



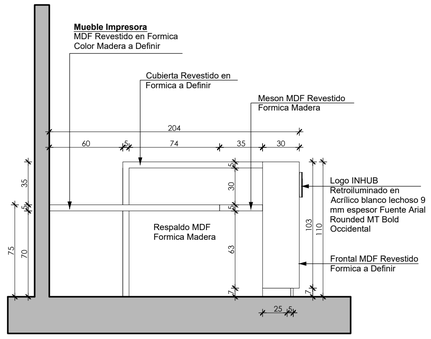
VISTA 1 MESÓN DE ATENCIÓN
ESC. 1:25



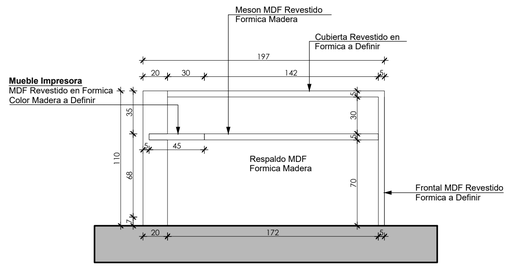
VISTA 2 MESÓN DE ATENCIÓN
ESC. 1:25



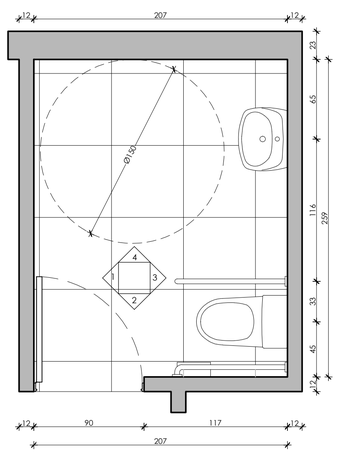
VISTA 3 MESÓN DE ATENCIÓN
ESC. 1:25



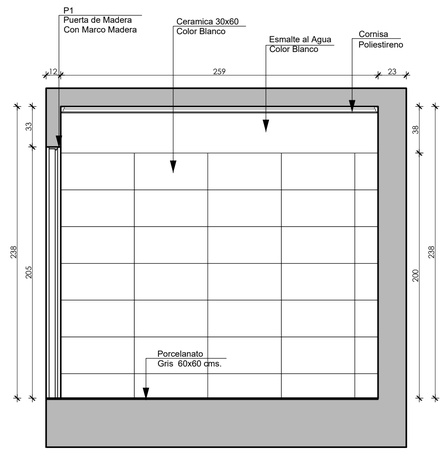
VISTA 4 MESÓN DE ATENCIÓN
ESC. 1:25



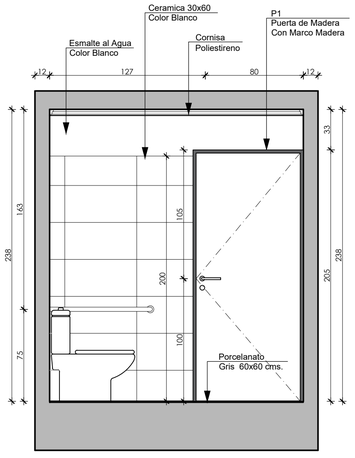
VISTA 5 MESÓN DE ATENCIÓN
ESC. 1:25



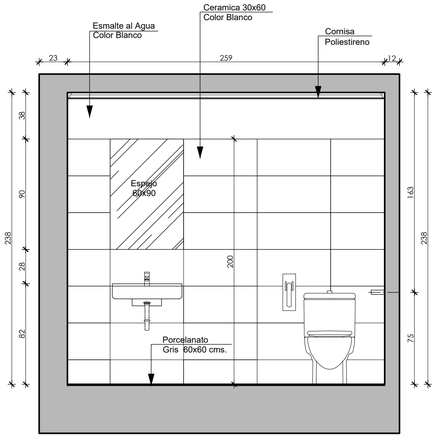
PLANTA - BAÑO DISCAPACITADOS
ESC. 1:25



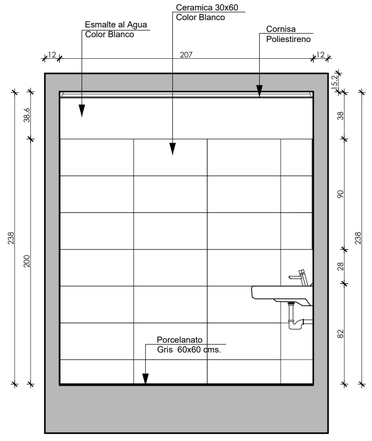
VISTA 1 - BAÑO DISCAPACITADOS
ESC. 1:25



VISTA 2 - BAÑO DISCAPACITADOS
ESC. 1:25



VISTA 3 - BAÑO DISCAPACITADOS
ESC. 1:25



VISTA 4 - BAÑO DISCAPACITADOS
ESC. 1:25

INJUV
Ministerio de Desarrollo Social
Gobierno de Chile

FECHA 20-12-19 APROBÓ EU

MODIFICACIÓN
1 REVISIÓN 0 - PARA LICITACIÓN
2 3 4 5 6

FECHA 20-12-19
REVISIÓN 0
LÁMINA L-04

CONTENIDO
PLANTA UBICACIÓN RECEPCIÓN.
DETALLE MUEBLE RECEPCIÓN.
PLANTA UBICACIÓN BAÑO DISCAPACITADOS.
DETALLE DE BAÑO DISCAPACITADOS.

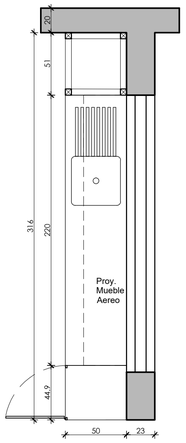
ARQUITECTO
ENRIQUE URETA T.
13.051.284-4

PROPIETARIO
INJUV
60.110.000-2

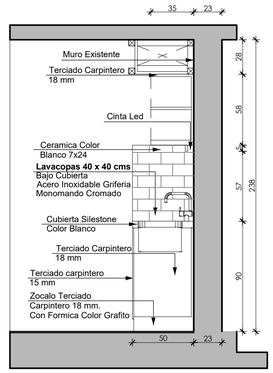
PROYECTO
ESPACIO COWORK
INJUV AYSÉN

DIRECCIÓN
MANUEL RODRIGUEZ N°239, COYHAIQUE

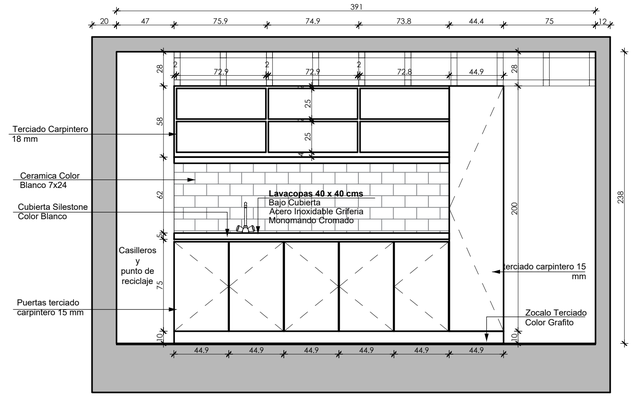
ENRIQUE URETA T.
ARQUITECTO
+56 9 9 6 0 0 0 0 0 5
enriqueureta1@gmail.com



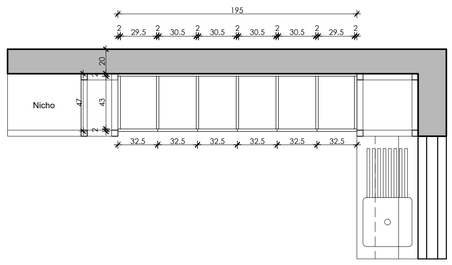
PLANTA KITCHENETTE
ESC. 1:25



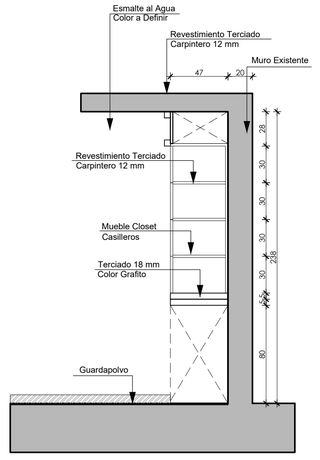
CORTE TRANSVERSAL KITCHENETTE
ESC. 1:25



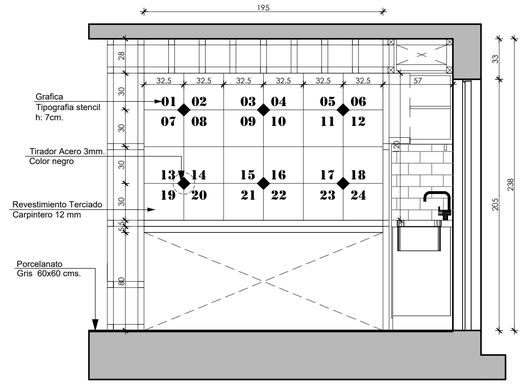
ELEVACIÓN FRONTAL KITCHENETTE
ESC. 1:25



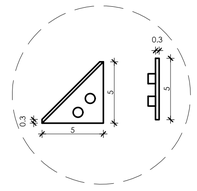
PLANTA CASILLEROS
ESC. 1:25



CORTE TRANSVERSAL CASILLEROS
ESC. 1:25



ELEVACIÓN FRONTAL CASILLEROS
ESC. 1:25



DETALLE TIRADORES
S/ESC.

INJUV
Ministerio de Desarrollo Social
Gobierno de Chile

APROBÓ EU
FECHA 20-12-19

MODIFICACIÓN
1 REVISIÓN 0 - PARA LICITACIÓN
2
3
4
5
6

FECHA 20-12-19
REVISIÓN 0
LÁMINA L-05

CONTENIDO
PLANTA KITCHENETTE
DETALLE KITCHENETTE
PLANTA CASILLEROS
DETALLE CASILLEROS
DETALLE TIRADORES

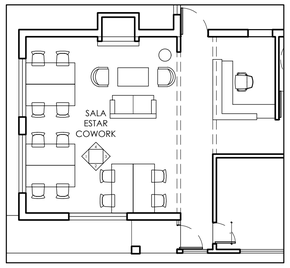
ARQUITECTO
ENRIQUE URETA T.
13.051.284-4

PROPIETARIO
INJUV
60.110.000-2

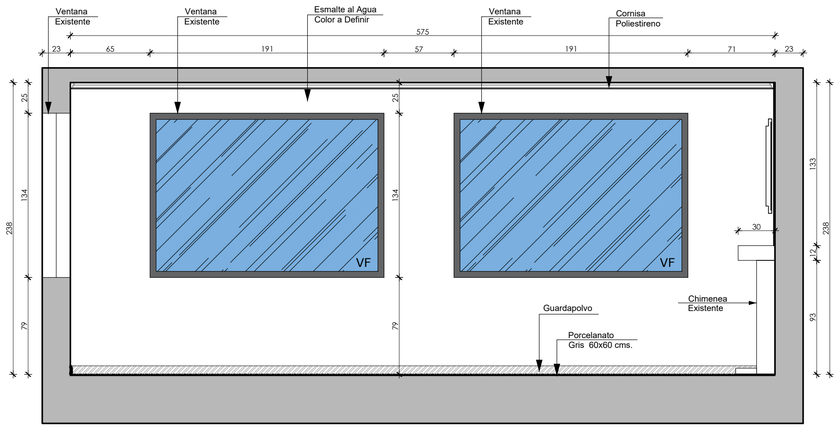
PROYECTO
ESPACIO COWORK
INJUV AYSÉN

DIRECCIÓN
MANUEL RODRIGUEZ N°239, COYHAIQUE

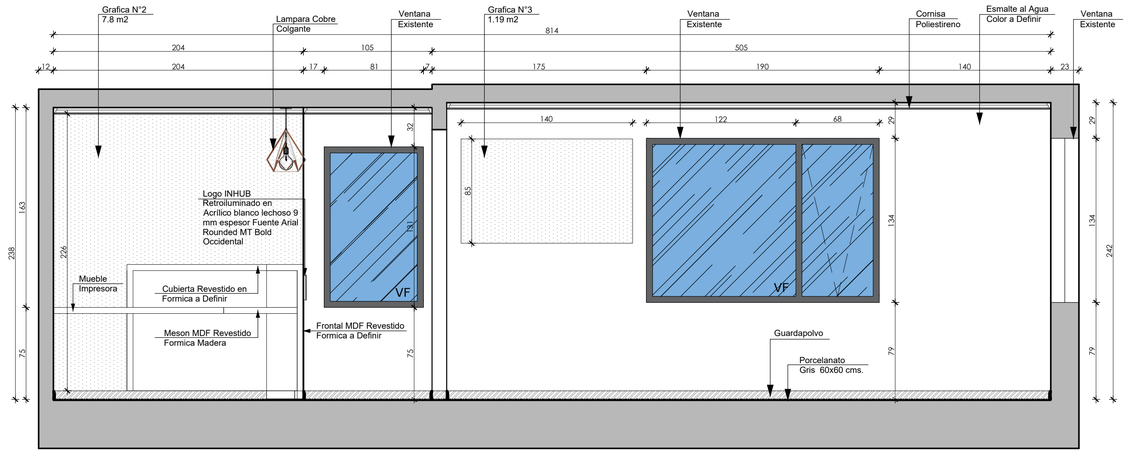
ENRIQUE URETA T.
ARQUITECTO
+56 9 9 8 6 5 4 3 2 1
enriqueureta.a@gmail.com



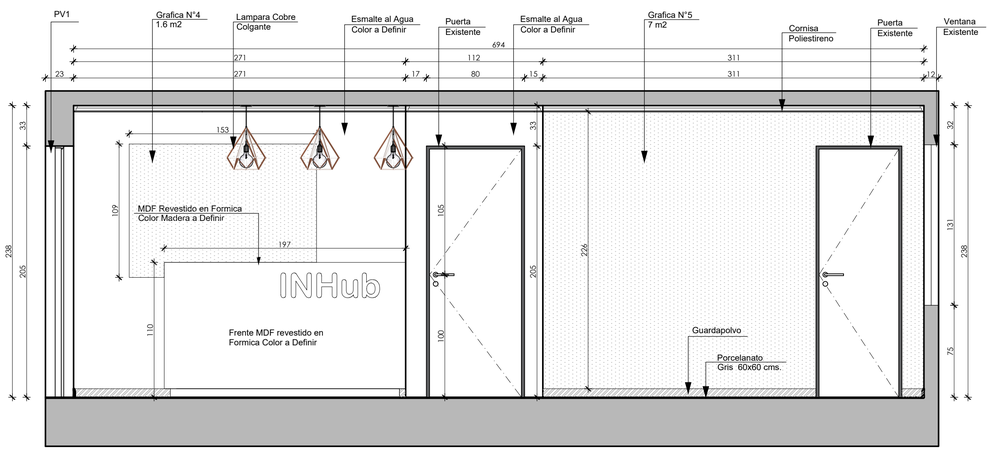
PLANTA UBICACIÓN
S/ESC.



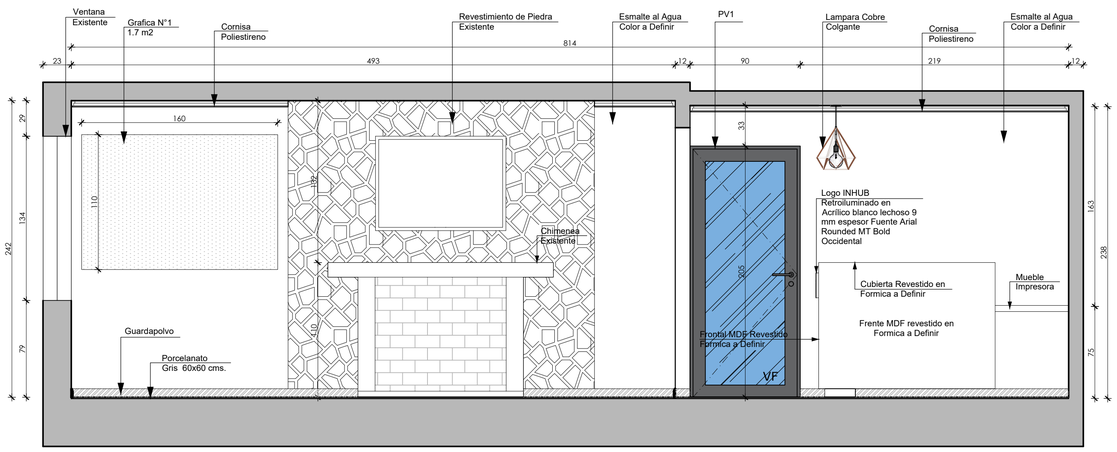
VISTA 1 - SALA ESTAR - COWORK
ESC. 1:25



VISTA 2 - SALA ESTAR - COWORK
ESC. 1:25



VISTA 3 - SALA ESTAR - COWORK
ESC. 1:25



VISTA 4 - SALA ESTAR - COWORK
ESC. 1:25

INJUV
Ministerio de Desarrollo Social
Gobierno de Chile

APROBÓ EU
FECHA 20-12-19

MODIFICACIÓN
1 REVISIÓN 0 - PARA LICITACIÓN
2 3 4 5 6

FECHA 20-12-19
REVISIÓN 0
LÁMINA L-06

CONTENIDO
PLANTA UBICACIÓN SALA ESTAR COWORK
DETALLES SALA ESTAR COWORK

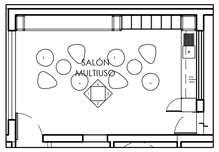
ARQUITECTO
ENRIQUE URETA T.
13.051.284-4

PROPIETARIO
INJUV
60.110.000-2

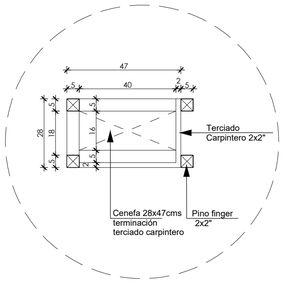
PROYECTO
ESPACIO COWORK
INJUV AYSÉN

DIRECCIÓN
MANUEL RODRIGUEZ N°239, COYHAIQUE

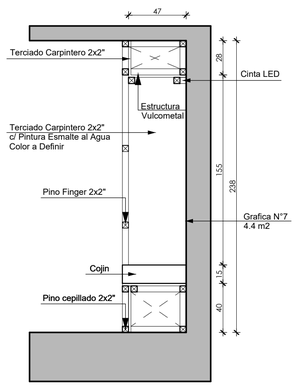
ENRIQUE URETA T.
ARQUITECTO
+56 9 9 [illegible]
enriqueureta@gmail.com



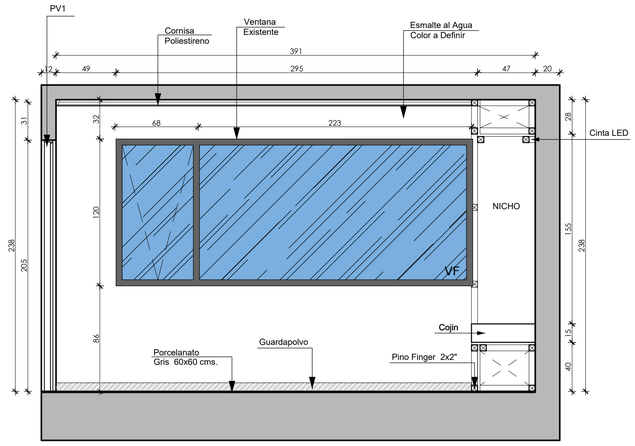
PLANTA UBICACIÓN
S/ESC.



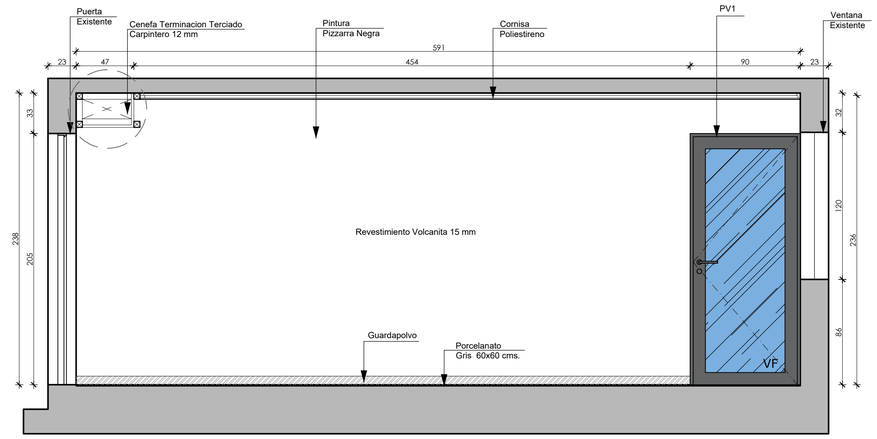
DETALLE CENEFA
S/ESC



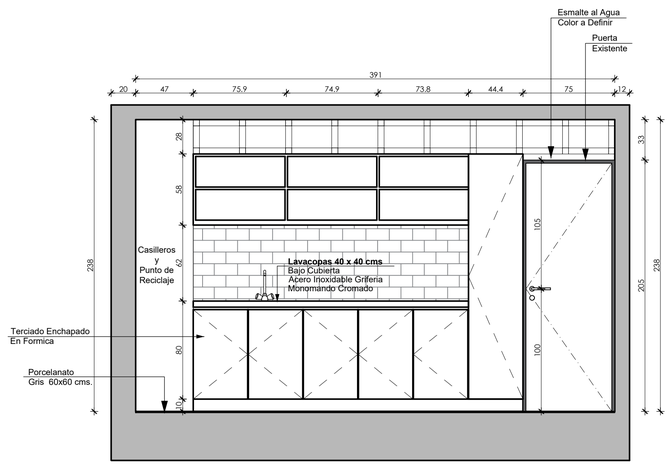
DETALLE DE NICHO
ESC. 1:25



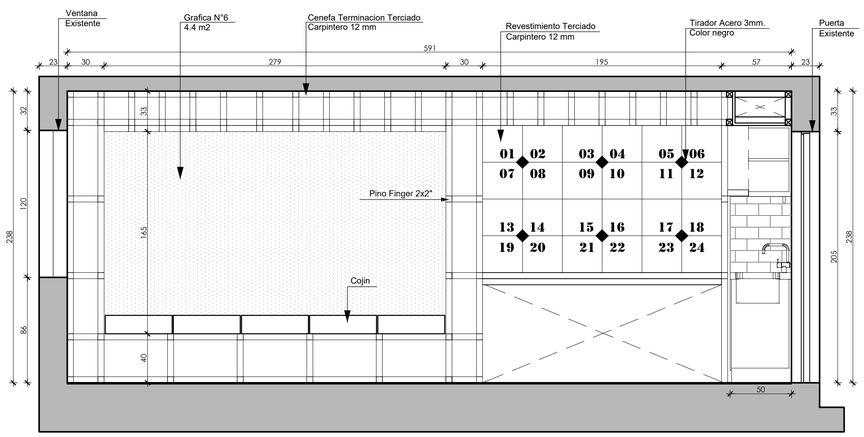
VISTA 1 - SALA MULTIUSO - COWORK
ESC. 1:25



VISTA 2 - SALA MULTIUSO - COWORK
ESC. 1:25



VISTA 3 - SALA MULTIUSO - COWORK
ESC. 1:25



VISTA 4 - SALA MULTIUSO - COWORK
ESC. 1:25

INJUV
Ministerio de Desarrollo Social
Gobierno de Chile

APROBÓ EU
FECHA 20-12-19

MODIFICACIÓN
1 REVISIÓN 0 - PARA LICITACIÓN
2 3 4 5 6

FECHA 20-12-19
REVISIÓN 0
LÁMINA L-07

CONTENIDO
PLANTA UBICACIÓN SALA MULTIUSO
DETALLES SALA MULTIUSO
DETALLE CENEFA
DETALLE NICHO

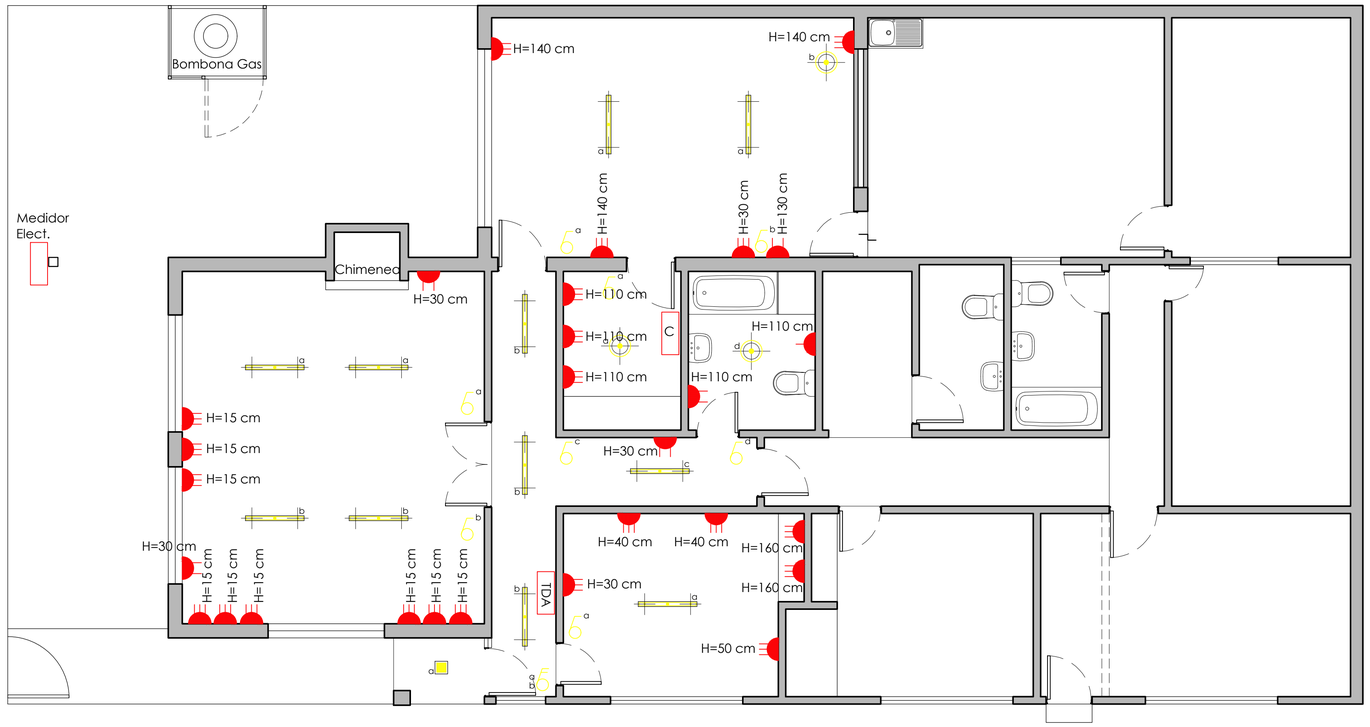
ARQUITECTO
ENRIQUE URETA T.
13.051.284-4

PROPIETARIO
INJUV
60.110.000-2

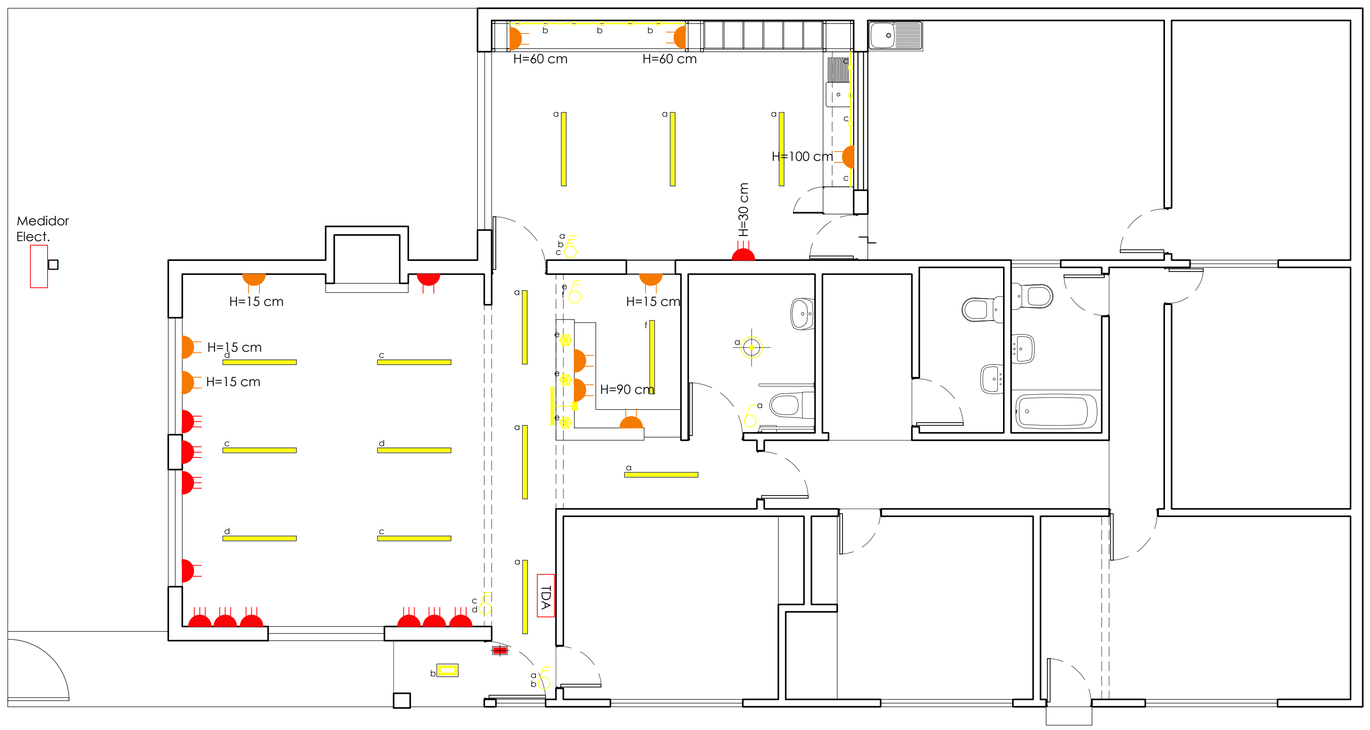
PROYECTO
ESPACIO COWORK
INJUV AYSÉN

DIRECCIÓN
MANUEL RODRIGUEZ N°239, COYHAIQUE

ENRIQUE URETA T.
ARQUITECTO
+56 9 9 [illegible]
enriqueureta@gmail.com



PLANTA INSTALACIÓN ELÉCTRICA EXISTENTE
ESC. 1:50



PLANTA NUEVOS REQUERIMIENTOS ELÉCTRICOS
ESC. 1:50

- Luminaria lineal LED sobrepuesta 57W
- Lámpara colgante acero color cobre
- Cinta Led
- Logo retroiluminado INHUB
- Foco embutido LED 6W
- Interruptor simple
- Interruptor doble
- Interruptor triple
- Enchufes existentes
- Enchufes nuevos
- Chapa eléctrica

INJUV Ministerio de Desarrollo Social — Gobierno de Chile

FECHA 20-12-19 APROBÓ EU

MODIFICACIÓN
1 REVISIÓN 0 - PARA LICITACIÓN
2 3 4 5 6

FECHA 20-12-19 REVISIÓN 0 LÁMINA L-08

CONTENIDO
PLANTA INSTALACIÓN ELÉCTRICA EXISTENTE
PLANTA NUEVOS REQUERIMIENTOS ELÉCTRICOS

ARQUITECTO
ENRIQUE URETA T.
13.051.284-4

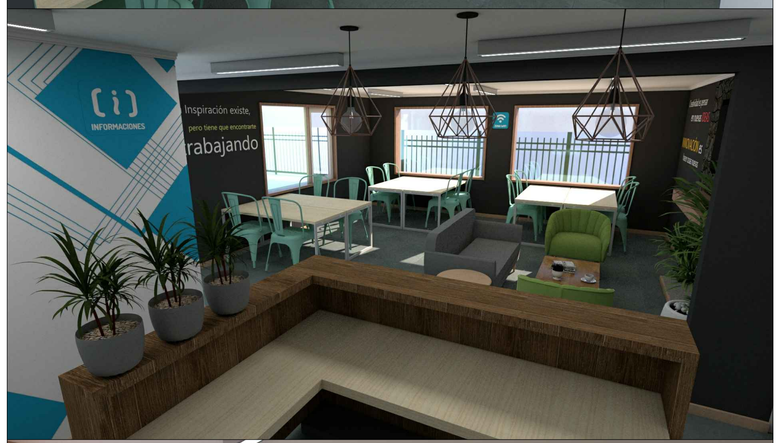
PROPIETARIO
INJUV
60.110.000-2

PROYECTO
ESPACIO COWORK
INJUV AYSÉN

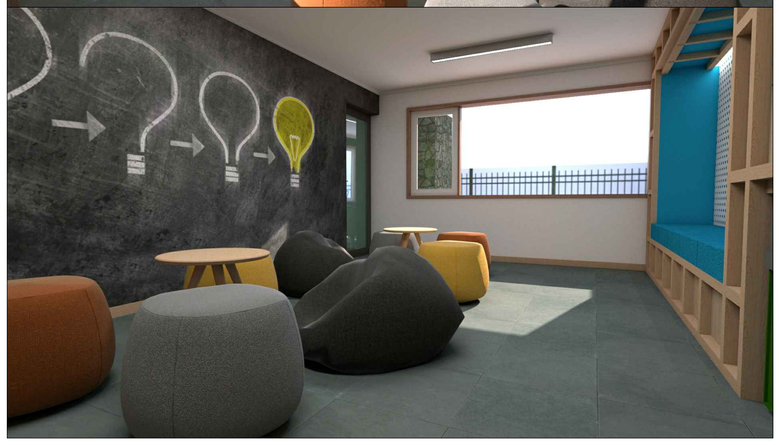
DIRECCIÓN
MANUEL RODRIGUEZ N°239, COYHAIQUE

ENRIQUE URETA T.
ARQUITECTO
U. MAGALLANES
enriqueureta@gmail.com

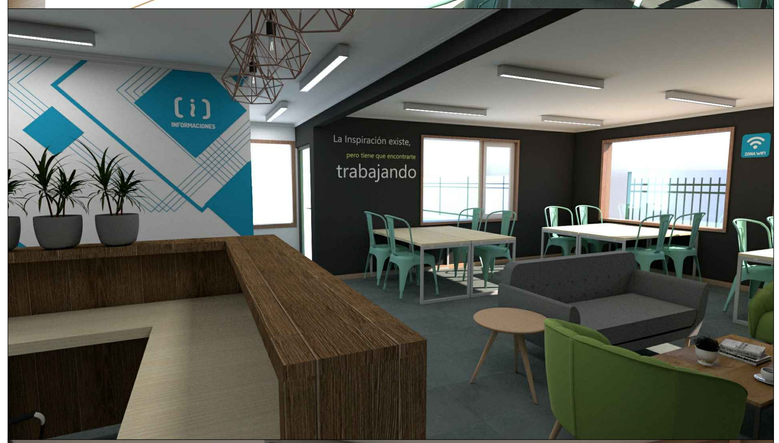




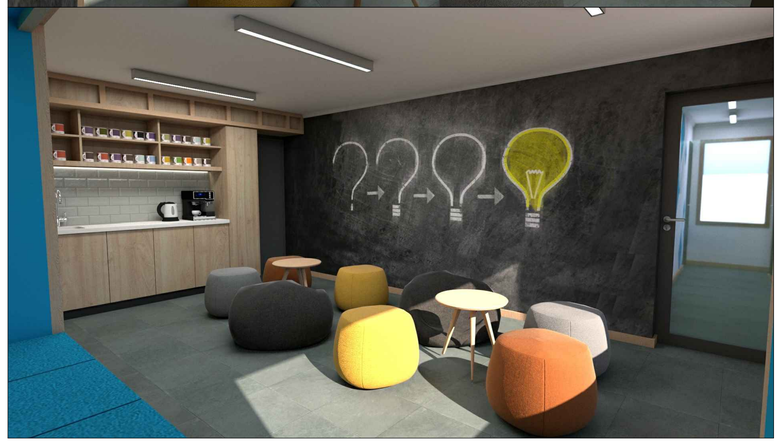












IMAGENES REFERENCIALES

INJUV
Ministerio de Desarrollo Social
Gobierno de Chile

MODIFICACIÓN
1 REVISIÓN 0 - PARA LICITACIÓN
FECHA 20-12-19 APROBÓ EU

CONTENIDO
IMAGENES REFERENCIALES
FECHA 20-12-19
REVISIÓN 0
LÁMINA L-09

ARQUITECTO
ENRIQUE URETA T.
13.051.284-4

PROPIETARIO
INJUV
60.110.000-2

PROYECTO
ESPACIO COWORK
INJUV AYSÉN
DIRECCIÓN
MANUEL RODRIGUEZ N°239, COYHAIQUE

ENRIQUE URETA T.
ARQUITECTO
enriqueureta@gmail.com