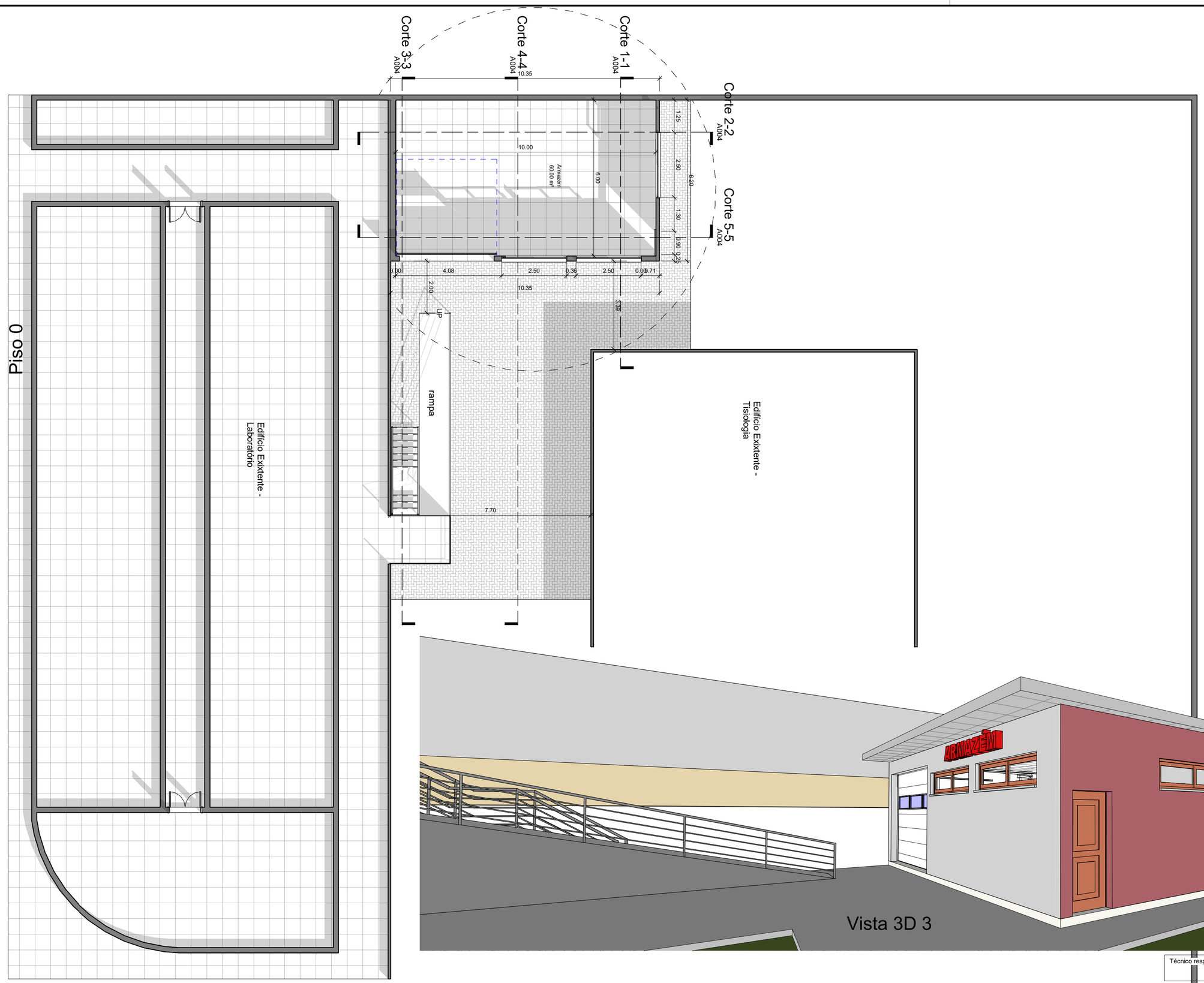


Vista 3D 3

NA DA MOTTA
73A - TRINDADE
. TOMÉ
O@HOTMAIL.COM
3 TELM: 9928200

Requerente Ministério de Saúde	Obra Projecto do Edifício para Armazém	Local Local da Obra: Bairro do Hospital S. Tomé	Especialidade / Fase Arquitectura Licenciamento	Designação Piso Terreo	Técnico responsável Aldimir Rompão Arq.º Desenhado por Arqtº Aldimir Rompão Data Maio/ 2022	Escalas 1 : 100 Número A002

24/05/2022 06:13:39
D:\PROJECTOS 2022 EM CURSO\PROJECTO LABORATORIO E ARMAZEM\ALTERAÇÃO\ARMAZEM E LABORATORIO BIOLOGIA MOLECULAR.rte